

Pré-Rapport de mission de repérage des matériaux et produits contenant de l'amiante avant démolition d'un immeuble bâti

R. 1334-14, R. 1334-19, R. 1334-22, R. 1334-29-6 du Code de la Santé Publique (introduits par le Décret n°2011-629 du 3 juin 2011) ; Arrêté du 26 juin 2013 ; Arrêtés du 16/07/2019 et 23/01/2020 ; Norme NF X46-020 d'août 2017

Bâtiment Administratif



Numéro de rapport	66714-132334 A
Propriétaire	CTRE HOSPITALIER DURECU LAVOISIER
Donneur d'ordre	CTRE HOSPITALIER DURECU LAVOISIER BATIMENT ADMINISTRATIF
Adresse de l'immeuble	CH DURECU-LAVOISIER 76160 DARNÉTAL
Type de bien	Bâtiment
Date de la commande	28/03/2023
La (ou les) date(s) d'exécution du repérage	09/05/2023
Date d'émission du rapport de repérage	26/05/2023
Référence du programme de travaux / démolition	

Signataire du rapport

Signature et Visa



apave
Apave Diagnostics
29, rue de la Croix de Pierre
80000 AMIENS
Tél. : 33 (0)3 65 88 97 17
amiens@adiag.apave.com
SIRET 483 336 319 00056

Opérateur de repérage :

JOUSSE Rémi
Apave Diagnostics
Le 26/05/2023

Le présent rapport ne peut être reproduit que dans son intégralité et avec l'accord écrit de son signataire.

Conclusions

Dans le cadre de la mission objet du présent pré-rapport, il a été repéré des matériaux et produits contenant de l'amiante

L'opérateur de repérage n'ayant pu mener à son terme la mission décrite en tête de rapport, le donneur d'ordre doit faire réaliser des investigations approfondies ou mettre en œuvre des moyens d'accès spécifiques.

Commentaires :

Le repérage ayant été effectué en locaux occupés en présence de personnel et de mobilier, l'accès aux produits et matériaux doit être complété par une visite des locaux vides au démarrage des travaux ou de la démolition.

A la demande du donneur d'ordre, les éléments susceptibles de contenir de l'amiante au niveau des sols et des murs ont été prélevés en périphérie des pièces pour ne pas faire de dégâts visibles.

Investigation à réaliser après libération des locaux

- Sondage des joints Warm Edge et les joints Compriband, trop destructif
- Sondage des gaines techniques non ouvrable, trop destructif
- Sondage de l'ensemble des joints de bride et du ballon d'eau chaude, risque de fuite
- Sondages de l'ensemble des sols des locaux, impossibles à réaliser en milieu occupé
- Sondage des murs derrière les doublages des murs donnant sur l'extérieur, trop destructif
- Sondage des grilles de ventilation, trop destructif
- Sondage de l'ensemble des plenums, impossible à réaliser en milieu occupé
- Sondage derrière les panneaux en béton lavé des façades, trop destructif en milieu occupé
- Les réseaux de fluides enterrés n'ont pu être sondés, une intervention est à prévoir pour la réalisation des sondages complémentaire lors de la phase de démolition. Vérification impossible sans travaux de terrassement lourds.
- Sondage des conduits d'évacuation d'air en façade du bâtiment car les grilles ne sont pas amovibles et cela est trop destructif en milieu occupé
- Sondage de l'ensemble de la toiture (prévoir un étancheur)
- Sondage des pieds et tête de cloison, trop destructif en milieu occupé.

- Dans le cadre de la mission décrite en tête de rapport, il a été repéré des matériaux et produits contenant de l'amiante :

Local / Partie d'immeuble	Etage	Composant de la construction	Partie de composant	Critère de décision	Référence ZPSO
Archives n°3	Sous-sol	Conduit de fluide + coude -	Fibres-ciment	Résultat d'analyse (P015)	Z015
Couloir n°2	1er	Revêtement de sol	Dalle de sol, colle et ragréage	Résultat d'analyse (P069)	Z069
Couloir n°3	1er	Revêtement de sol	Dalle de sol, colle et ragréage	Résultat d'analyse	Z069
Cuisine n°2	1er	Revêtement de mur	Colle de plinthe	Résultat d'analyse (P078)	Z078
		Joint de vitrage - Sur fenêtre bois	matériaux dure gris	Résultat d'analyse (P085)	Z085
Séjour	1er	Joint de vitrage - Sur fenêtre bois	matériaux dure gris	Résultat d'analyse	Z085
WC n°3	1er	Revêtement de mur	Colle de plinthe	Résultat d'analyse (P044)	Z044
WC n°4	1er	Revêtement de mur	Colle de plinthe	Résultat d'analyse	Z078
WC n°5	1er	Revêtement de mur	Colle de plinthe	Résultat d'analyse	Z063
Salle de bains n°2	1er	Revêtement de mur	Colle de plinthe	Résultat d'analyse	Z078
Bureau n°10	1er	Revêtement de sol	Linoleum, colle et ragréage	Résultat d'analyse	Z046
Bureau n°11	1er	Revêtement de sol	Linoleum, colle et ragréage	Résultat d'analyse (P046)	Z046
Bureau n°12	1er	Revêtement de sol - Orange, jaune	Dalle de sol, colle noir et ragréage	Résultat d'analyse	Z061
Bureau n°13	1er	Revêtement de sol - Orange, jaune	Dalle de sol, colle noir et ragréage	Résultat d'analyse	Z061
Bureau n°14	1er	Joint de vitrage - Sur fenêtre bois	matériaux dure gris	Résultat d'analyse	Z085
		Revêtement de sol - Beige	Dalle de sol, colle et ragréage	Résultat d'analyse	Z072
Douche	1er	Revêtement de mur	Colle de plinthe	Résultat d'analyse (P063)	Z063
Placard n°6	1er	Revêtement de sol - Orange, jaune	Dalle de sol, colle et ragréage	Résultat d'analyse (P061)	Z061
Salle de réunion n°2	1er	Revêtement de sol	Linoleum, colle et ragréage	Résultat d'analyse (P048)	Z048
Bureau n°15	1er	Revêtement de sol - Beige	Dalle de sol, colle et ragréage	Résultat d'analyse	Z072
		Joint de vitrage - Sur fenêtre bois	matériaux dure gris	Résultat d'analyse	Z085
Bureau n°16	1er	Revêtement de sol - Beige	Dalle de sol, colle et ragréage	Résultat d'analyse (P072)	Z072
		Joint de vitrage - Sur fenêtre bois	matériaux dure gris	Résultat d'analyse	Z085
Local n°2	1er	Revêtement de mur	Colle de plinthe	Résultat d'analyse	Z063
Local n°3	1er	Revêtement de mur	Colle de plinthe	Résultat d'analyse	Z078
Placard n°5	1er	Revêtement de sol	Dalle de sol, colle et ragréage	Résultat d'analyse	Z069
Couloir n°5	1er	Revêtement de sol - Orange, jaune	Dalle de sol, colle et ragréage	Résultat d'analyse	Z061

Rapport n° : 66714-132334 A / Référence du donneur d'ordre : CH DURECU-LAVOISIER - BATIMENT ADMINISTRATIF

Apave Diagnostics - 29 rue de la Croix de Pierre - 80000 - AMIENS

SIRET : 48333631900056 Tél : 03 65 88 97 17 Email : amiens@apave-diagnostics.com Site web : www.apave-diagnostics.com

Local / Partie d'immeuble	Etage	Composant de la construction	Partie de composant	Critère de décision	Référence ZPSO
Placard n°7	1er	Revêtement de sol	Dalle de sol, colle et ragréage	Résultat d'analyse	Z069

➤ Liste des locaux non visités concernées par la démolition :

Local / Partie de locaux ou Partie d'immeuble bâti non accessible	Etage	Moyen à mettre en œuvre par le donneur d'ordre	Investigations approfondies complémentaires à réaliser entre les différentes étapes de travaux
G.T. n°1	RDC	Un accès sera créé en 2ème phase après la libération des locaux	Absence de trappe de visite
G.T. n°2	RDC	Un accès sera créé en 2ème phase après la libération des locaux	Absence de trappe de visite
G.T. n°5	1er	Une trappe sera faite en 2ème phase après la libération des locaux	Aucun accès sondage trop destructif en milieu occupé
Toiture	Extérieur	Prévoir un étancheur	Sera visite en 2ème phase avec un étancheur

Les obligations réglementaires du propriétaire ne sont pas remplies. « Le propriétaire s'assure que les personnes accompagnant l'opérateur dans sa mission connaissent l'ensemble des différentes parties de l'immeuble bâti à visiter et détiennent les habilitations nécessaires pour y accéder (y compris ascenseurs, transformateurs, etc.). »

Le présent document ne constitue en conséquence qu'un pré-rapport qui ne pourra valoir rapport définitif qu'une fois complété :
- à l'issue des investigations complémentaires réalisées dans les locaux non visités.
- une fois les investigations approfondies avec sondages destructifs réalisées.

Pour ces locaux ou parties d'immeuble, la présence de matériaux ou produits susceptibles de contenir de l'amiante doit être envisagée. Il appartient donc au donneur d'ordre de nous mandater à nouveau selon les termes définis au contrat en s'assurant préalablement de l'accessibilité des dits locaux ou parties de la construction.

➤ Liste des éléments non inspectés :
(Impossibilité technique d'effectuer un prélèvement et/ou un sondage)

Local / Partie d'immeuble	Etage	Composant de la construction	Partie de composant	Justification
Placard n°3	RDC	Partie haute	Ensemble du placard	Porte du haut bloqué. Celle-ci sera ouverte en 2ème phase car la porte risque de cassée en l'ouvrant
Façade avant	Extérieur	Mur de façade - Panneaux béton lavé	Panneaux + colle	Prélèvements trop destructifs sur bâtiment occupé
Façade arrière	Extérieur	Mur de façade - Panneaux béton lavé	Panneaux + colle	Prélèvements trop destructifs sur bâtiment occupé
Local technique	Sous-sol	Joint de bride -	Joints	Locaux toujours en activités, prélèvements trop destructif

Les obligations réglementaires du propriétaire ne sont pas remplies.

Le présent document ne constitue en conséquence qu'un pré-rapport qui ne pourra valoir rapport définitif qu'une fois complété :
- une fois les investigations approfondies avec sondages destructifs réalisées.

Pour ces locaux ou parties d'immeuble, la présence de matériaux ou produits susceptibles de contenir de l'amiante doit être envisagée. Il appartient donc au donneur d'ordre de nous mandater à nouveau selon les termes définis au contrat en s'assurant préalablement de l'accessibilité des dits locaux ou parties de la construction.

SOMMAIRE

SIGNATAIRE DU RAPPORT	1
CONCLUSIONS	1
DESCRIPTION DE LA MISSION	6
OBJET DE LA MISSION :	6
IDENTIFICATION COMPLETE DES DIFFERENTS INTERVENANTS ET PARTIES PRENANTES :	6
IDENTIFICATION COMPLETE DU BATIMENT / IMMEUBLE CONCERNE :	6
IDENTIFICATION DU LABORATOIRE D'ANALYSE :	6
PERIMETRE DE LA DEMOLITION	6
PROGRAMME DE REPERAGE	7
CONDITIONS DE REALISATION DU REPERAGE	7
ÉCARTS, ADJONCTIONS OU SUPPRESSIONS PAR RAPPORT A LA NORME NF X 46-020 ET JUSTIFICATION	8
ANALYSE DOCUMENTAIRE :	8
RAPPORTS PRECEDEMMENT REALISES	8
RESULTATS DETAILLES DU REPERAGE.....	8
LISTE DES MATERIAUX ET PRODUITS REPERES	10
ANNEXE : FICHES D'IDENTIFICATION ET DE COTATION	25
ANNEXE : PLANS / CROQUIS.....	89
ANNEXE : ZONES PRESENTANT DES SIMILITUDES D'OUVRAGE	94
ANNEXE : PROCES-VERBAUX D'ANALYSE.....	119
ANNEXE : ETAT DE CONSERVATION DES MATERIAUX ET PRODUITS	162
ANNEXE : CERTIFICAT DE COMPETENCE.....	163
ANNEXE : ATTESTATION D'ASSURANCE.....	164

1 Description de la mission**1.1 Objet de la mission :**

Le repérage des matériaux et produits de la liste C contenant de l'amiante, défini à l'article R. 1334-22 du code de la santé publique, consiste à rechercher, identifier et localiser les matériaux et produits contenant de l'amiante incorporés ou faisant indissociablement corps avec l'immeuble ou la partie d'immeuble concerné par le repérage.

Références de l'ordre de mission : **66714-132334**

Référence du donneur d'ordre : **CH DURECU-LAVOISIER - BATIMENT ADMINISTRATIF**

1.2 Identification complète des différents intervenants et parties prenantes :

Propriétaire de l'immeuble : **CTRE HOSPITALIER DURECU LAVOISIER**

Adresse du propriétaire : **116 Rue Louis Pasteur 116 Rue Louis Pasteur 76160 DARNÉTAL**

Représenté par :

Donneur d'ordre : **CTRE HOSPITALIER DURECU LAVOISIER**

Accompagnateur : **Service Technique**

Opérateur ayant réalisé le repérage : **Monsieur JOUSSE Rémi**

N° de certification de l'opérateur : **DTI / 1812-004**

Organisme : **Socotec Certification International**

Nom et adresse de l'entreprise : **Apave Diagnostics - 29 rue de la Croix de Pierre - 80000 AMIENS**

N° de Siret : **48333631900056**

RCP compagnie n° de police : **AXA IARD - 10800807204**

1.3 Identification complète du bâtiment / immeuble concerné :

Dénomination : **BATIMENT ADMINISTRATIF**

Adresse complète : **CH DURECU-LAVOISIER
- 76160 DARNÉTAL**

Bâtiment : **Administratif**

Escalier :

Etage : **Tous**

Porte :

N° de lot :

Référence Cadastre : **Non communiqué(e)**

Date du permis de Construire : **Antérieur au 1er juillet 1997**

Date de la construction : **Non communiquée**

Fonction principale du bâtiment : **Bâtiment administratif**

Autre renseignement permettant d'identifier avec certitude le bâtiment concerné :

1.4 Identification du laboratoire d'analyse :

Laboratoire d'analyse : **Eurofins Analyse pour le Bâtiment Nord**

Adresse laboratoire : **557 route de Noyelles PA du Pommier 62110 HÉNIN-BEAUMONT**

Numéro d'accréditation : **1-1593**

2 Périmètre de la démolition

Programme / Description de la démolition envisagée par le donneur d'ordre, ouvrage et partie d'ouvrage à inspecter :

Ensemble du bâtiment administratif

3 Programme de repérage

La mission porte sur le repérage de l'amiante dans les éléments suivants (liste C de l'annexe 13-9 du code de la santé publique) : Liste C mentionnée à l'article R. 1334-22

COMPOSANT DE LA CONSTRUCTION	PARTIE DU COMPOSANT À VÉRIFIER OU À SONDER
1. Toiture et étanchéité	
Plaques ondulées. Ardoises. Éléments ponctuels. Revêtements bitumineux d'étanchéité. Accessoires de toitures.	Plaques en fibres-ciment. Ardoises composite, ardoises en fibres-ciment. Conduits de cheminée, conduits de ventilation... Bardeaux d'asphalte ou bitume (« shingle »), pare-vapeur, revêtements et colles. Rivets, faitages, closoirs...
2. Façades	
Panneaux-sandwichs. Bardages. Appuis de fenêtres.	Plaques, joints d'assemblage, tresses.... Plaques et « bacs » en fibres-ciment, ardoises en fibres-ciment, isolants sous bardage. Éléments en fibres-ciment.
3. Parois verticales intérieures et enduits	
Murs et cloisons. Poteaux (périphériques et intérieurs). Cloisons légères ou préfabriquées. Gaines et coffres verticaux. Portes coupe-feu, portes pare-flammes.	Flocages, enduits projetés, revêtements durs (plaques planes en fibres-ciment), joint de dilatation. Flocages, enduits projetés, joints de dilatation, entourage de poteaux (carton, fibres-ciment, matériau sandwich, carton + plâtre), peintures intumescents, panneaux de cloisons, jonction entre panneaux préfabriqués et pieds/ têtes de cloisons : tresse, carton, fibres-ciment. Flocage, enduits projetés ou lissés ou talochés ayant une fonction coupe-feu, panneaux. Vantaux et joints.
4. Plafonds et faux plafonds	
Plafonds. Poutres et charpentes (périphériques et intérieures). Interfaces entre structures. Gaines et coffres horizontaux. Faux plafonds.	Flocages, enduits projetés, panneaux collés ou vissés, coffrages perdus (carton-amiante, fibres-ciment, composite). Flocages, enduits projetés, peintures intumescents. Rebouchage de trémies, jonctions avec la façade, calfeutremments, joints de dilatation. Flocages, enduits projetés, panneaux, jonction entre panneaux. Panneaux et plaques.
5. Revêtements de sol et de murs	
Revêtements de sol (l'analyse doit concerner chacune des couches du revêtement). Revêtement de murs	Dalles plastiques, colles bitumineuses, les plastiques avec sous-couche, chape maigre, calfeutrement des passages de conduits, revêtement bitumineux des fondations. Sous-couches des tissus muraux, revêtements durs (plaques menuiserie, fibres-ciment), colles des carrelages.
6. Conduits, canalisations et équipements	
Conduits de fluides (air, eaux, autres fluides). Conduits de vapeur, fumée, échappement. Clapets/ volets coupe-feu. Vide-ordures.	Calorifugeage, enveloppe de calorifuge, conduits en fibres-ciment. Conduit en fibres-ciment, joints entre éléments, mastics, tresses, manchons. Clapet, volet, rebouchage. Conduit en fibres-ciment.
7. Ascenseurs et monte-charge	
Portes palières. Trémie, machinerie.	Portes et cloisons palières. Flocage, bourre, mur/ plancher, joint mousse.
8. Équipements divers	
Chaudières, tuyauteries, étuves, groupes électrogènes, convecteurs et radiateurs, aérothermes...	Bourres, tresses, joints, calorifugeages, peinture anticondensation, plaques isolantes (internes et externes), tissu amiante.
9. Installations industrielles	
Fours, étuves, tuyauteries...	Bourre, tresses, joints, calorifugeages, peinture anticondensation, plaques isolantes, tissu amiante, freins et embrayages.
10. Coffrages perdus	
Coffrages et fonds de coffrages perdus.	Éléments en fibres-ciment.

4 Conditions de réalisation du repérage

Le repérage amiante avant démolition, contient les informations sur la présence d'amiante dans les matériaux et produits du bâtiment afin d'informer les intervenants réalisant des activités ou interventions sur des matériaux et/ou équipements susceptibles de libérer des fibres d'amiante selon la liste citée dans le cadre C.

Il consiste à identifier et localiser, par inspections visuelles et investigations approfondies pouvant être destructives, l'ensemble des matériaux et produits contenant de l'amiante incorporés ou faisant indissociablement corps avec l'immeuble à démolir.

Lorsque l'absence de marquages spécifiques ou de documents ne permet pas à l'opérateur de repérage d'attester de la présence ou de la non présence d'amiante dans les matériaux et produits, des prélèvements seront effectués afin de déterminer par analyse la présence ou non d'amiante.

Procédures de prélèvement :

Les prélèvements sur des matériaux ou produits susceptibles de contenir de l'amiante sont réalisés en vertu des dispositions du Code du Travail.

Le matériel de prélèvement est adapté à l'opération à réaliser afin de générer le minimum de poussières. Dans le cas où une émission de poussières est prévisible, le matériau ou produit est mouillé à l'eau à l'endroit du prélèvement (sauf risque électrique) et, si nécessaire, une protection est mise en place au sol ; de même, le point de prélèvement est stabilisé après l'opération.

Pour chaque prélèvement, des outils propres et des gants à usage unique sont utilisés afin d'éliminer tout risque de contamination croisée. Dans tous les cas, les équipements de protection individuelle sont à usage unique.

L'échantillon est immédiatement conditionné, après son prélèvement, dans un double emballage individuel étanche.

Les informations sur toutes les conditions existantes au moment du prélèvement susceptible d'influencer l'interprétation des résultats des analyses (environnement du matériau, contamination éventuelle, etc.) seront, le cas échéant, mentionnées dans la fiche d'identification et de cotation en annexe.

Avertissements :

Le repérage est réalisé conformément à la norme NF X 46-020, qui prescrit la fréquence minimale des prélèvements et des sondages au sein de zones présentant des similitudes d'ouvrage. Compte tenu de l'hétérogénéité de certains matériaux et de leur mise en œuvre parfois aléatoire (par exemple les enduits), il est possible que certains éléments n'aient pu être identifiés avant le début des travaux. En cas de doute, des investigations approfondies devront être engagées.

Afin de faciliter la localisation de certains matériaux ou produits, l'opérateur peut indiquer des zones selon la convention suivante : « A » désigne la zone de l'accès au local. Les autres zones sont nommées « B », « C », « D », ... dans le sens des aiguilles d'une montre.

Moyens mis à disposition : **Néant**

Documents remis : **Néant**

Le repérage a été réalisé le(s) : **09/05/2023**

4.1 Écarts, adjonctions ou suppressions par rapport à la norme NF X 46-020 et justification

Sans objet

4.2 Analyse Documentaire :

Néant

4.3 Rapports précédemment réalisés

Néant

5 Résultats détaillés du repérage**➤ Liste des locaux / Parties d'immeuble visités**

Parties d'immeuble concernées où Locaux à investiguer	Etage
Accès sous-sol	Sous-sol
Placard n°1	Sous-sol
Placard n°2	Sous-sol
Local n°1	Sous-sol
Couloir n°1	Sous-sol
Archives n°1	Sous-sol
Archives n°2	Sous-sol
Archives n°3	Sous-sol
Rampe sous-sol	RDC
Entrée	RDC
Hall	RDC

Rapport n° : 66714-132334 A / Référence du donneur d'ordre : CH DURECU-LAVOISIER - BATIMENT ADMINISTRATIF

Apave Diagnostics - 29 rue de la Croix de Pierre - 80000 - AMIENS

SIRET : 48333631900056 Tél : 03 65 88 97 17 Email : amiens@apave-diagnostics.com Site web : www.apave-diagnostics.com

Parties d'immeuble concernées où Locaux à investiguer	Etage
Bureau n°1	RDC
Bureau n°2	RDC
Bureau n°3	RDC
Bureau n°4	RDC
Bureau n°5	RDC
Bureau n°6	RDC
Bureau n°7	RDC
Bureau n°8	RDC
Bureau n°9	RDC
local informatique	RDC
Sanitaire	RDC
WC n°1	RDC
WC n°2	RDC
Placard n°3	RDC
G.T. n°3	RDC
G.T. n°4	RDC
Accès étage	1er
Couloir n°2	1er
Couloir n°3	1er
Couloir n°4	1er
Cuisine n°1	1er
Cuisine n°2	1er
Séjour	1er
Salle de réunion n°1	RDC
WC n°3	1er
WC n°4	1er
WC n°5	1er
Salle de bains n°1	1er
Salle de bains n°2	1er
Placard n°4	1er
Bureau n°10	1er
Bureau n°11	1er
Bureau n°12	1er
Bureau n°13	1er
Bureau n°14	1er
Douche	1er
Placard n°6	1er
Façade avant	Extérieur
Façade arrière	Extérieur
Façade gauche	Extérieur
Façade droite	Extérieur

Parties d'immeuble concernées où Locaux à investiguer	Etage
Salle de réunion n°2	1er
Bureau n°15	1er
Bureau n°16	1er
Local n°2	1er
Local n°3	1er
Placard n°5	1er
Zone piétons	Extérieur
Vide-sanitaire n°1	Sous-sol
Vide-sanitaire n°2	Sous-sol
Vide-sanitaire n°3	Sous-sol
Vide-sanitaire n°4	Sous-sol
Local technique	Sous-sol
Couloir n°5	1er
Placard n°7	1er
Dégagement	RDC
Bureau n°8 BIS	RDC

➤ **Liste des locaux / Parties d'immeuble non visités :**

Parties d'immeuble concernées où Locaux à investiguer	Etage	Justification
G.T. n°1	RDC	Absence de trappe de visite
G.T. n°2	RDC	Absence de trappe de visite
G.T. n°5	1er	Aucun accès sondage trop destructif en milieu occupé
Toiture	Extérieur	Sera visite en 2ème phase avec un étancheur

➤ **Liste des éléments non inspectés :**

Néant

➤ **Liste des éléments non inspectés :**
(Impossibilité technique d'effectuer un prélèvement et/ou un sondage)

Local / Partie d'immeuble	Etage	Composant de la construction	Partie de composant	Justification
Placard n°3	RDC	Partie haute	Ensemble du placard	Porte du haut bloqué. Celle-ci sera ouverte en 2ème phase car la porte risque de cassée en l'ouvrant
Façade avant	Extérieur	Mur de façade - Panneaux béton lavé	Panneaux + colle	Prélèvements trop destructifs sur bâtiment occupé
Façade arrière	Extérieur	Mur de façade - Panneaux béton lavé	Panneaux + colle	Prélèvements trop destructifs sur bâtiment occupé
Local technique	Sous-sol	Joint de bride -	Joints	Locaux toujours en activités, prélèvements trop destructif

5.1 Liste des matériaux et produits repérés

Rapport n° : 66714-132334 A / Référence du donneur d'ordre : CH DURECU-LAVOISIER - BATIMENT ADMINISTRATIF

Apave Diagnostics - 29 rue de la Croix de Pierre - 80000 - AMIENS

SIRET : 48333631900056 Tél : 03 65 88 97 17 Email : amiens@apave-diagnostics.com Site web : www.apave-diagnostics.com

Local / Partie d'immeuble	Etage	Composant de la construction	Partie de composant	Critères de décision	Réf. ZPSO	Présence d'amiante	Estimatif de la quantité
Accès sous-sol	Sous-sol	Revêtement de sol escalier	Marbre + colle	Résultat d'analyse (P019)	Z019	Non	
		Enduit de rebouchage	Matériaux dure gris	Résultat d'analyse	Z023	Non	
		Plafond	Enduit ciment	Résultat d'analyse	Z017	Non	
		Limon sur escalier	Enduit ciment	Résultat d'analyse (P020)	Z020	Non	
		Plafond sous escalier	Enduit ciment	Résultat d'analyse (P021)	Z021	Non	
		Ensemble des murs	Enduit ciment	Résultat d'analyse (P022)	Z022	Non	
Placard n°1	Sous-sol	Enduit voile beton	Enduit ciment	Résultat d'analyse	Z005	Non	
		Revêtement de sol	Dalle beton	Résultat d'analyse (P018)	Z018	Non	
		Enduit de rebouchage	Matériaux dure gris	Résultat d'analyse (P023)	Z023	Non	
		Plafond	Enduit ciment	Résultat d'analyse (P017)	Z017	Non	
Placard n°2	Sous-sol	Enduit voile beton	Enduit ciment	Résultat d'analyse	Z005	Non	
		Plafond	Enduit ciment	Résultat d'analyse	Z017	Non	
		Revêtement de sol	Dalle beton	Résultat d'analyse	Z018	Non	
Local n°1	Sous-sol	Conduit de fluide n°1 - Noir et calorifuge orange	Enveloppe de calorifuge + calorifuge - Non peint	Résultat d'analyse (P001)	Z001	Non	
		Joint entre raccord métallique	Matériaux dure gris	Résultat d'analyse (P003)	Z003	Non	
		Conduit de fluide n°3 - Récent platre + matériaux noir + calorifuge orange	Enveloppe de calorifuge + calorifuge	Résultat d'analyse (P008)	Z008	Non	
		Enduit de rebouchage	Enduit blanc	Résultat d'analyse (P009)	Z009	Non	
		Hourdis	Beton	Matériau ou produit qui par nature ne contient pas d'amiante (Plafond en parpaings)		Non	
		Conduit de fluide n°2 - Noir et calorifuge laine de verre	Enveloppe de calorifuge + calorifuge - Non peint	Résultat d'analyse (P002)	Z002	Non	
		Enduit sur mur - Partie haute	Enduit ciment	Résultat d'analyse (P004)	Z004	Non	
		Enduit voile beton - Partie basse	Enduit ciment	Résultat d'analyse (P005)	Z005	Non	
		Revêtement de sol - Dalle béton	Ragréage béton	Résultat d'analyse (P006)	Z006	Non	
		Joint entre parpaings	Enduit ciment	Résultat d'analyse (P007)	Z007	Non	
		Poteau	Enduit ciment	Résultat d'analyse (P010)	Z010	Non	
		Conduit de fluide n°4	Métal	Matériau ou produit qui par nature ne contient pas d'amiante		Non	
Couloir n°1	Sous-sol	Poteau	Enduit ciment	Résultat d'analyse	Z010	Non	
		Joint entre parpaings	Enduit ciment	Résultat	Z007	Non	

Local / Partie d'immeuble	Etage	Composant de la construction	Partie de composant	Critères de décision	Réf. ZPSO	Présence d'amiante	Estimatif de la quantité
				d'analyse			
		Conduit de fluide n°1 - Récent plâtre + matériaux noir + calorifuge orange	Enveloppe de calorifuge + calorifuge	Résultat d'analyse	Z008	Non	
		Hourdis	Béton	Matériau ou produit qui par nature ne contient pas d'amiante (Plafond en parpaings)		Non	
		Revêtement de sol - Dalle béton	Ragréage béton	Résultat d'analyse	Z006	Non	
		Conduit de fluide n°2 - Noir et calorifuge orange	Enveloppe de calorifuge + calorifuge - Non peint	Résultat d'analyse	Z001	Non	
		Conduit de fluide n°3	Métal	Matériau ou produit qui par nature ne contient pas d'amiante		Non	
Archives n°1	Sous-sol	Joint entre parpaings	Enduit ciment	Résultat d'analyse	Z007	Non	
		Enduit sur mur - Partie haute	Enduit ciment	Résultat d'analyse	Z004	Non	
		Enduit voile béton - Partie basse	Enduit ciment	Résultat d'analyse	Z005	Non	
		Conduit de fluide n°1 - Récent plâtre + matériaux noir + calorifuge orange	Enveloppe de calorifuge + calorifuge	Résultat d'analyse	Z008	Non	
		Revêtement de sol - Dalle béton	Ragréage béton	Résultat d'analyse	Z006	Non	
		Conduit de fluide n°2 - Noir et calorifuge orange	Enveloppe de calorifuge + calorifuge - Non peint	Résultat d'analyse	Z001	Non	
		Conduit de fluide n°3 - Noir et calorifuge laine de verre	Enveloppe de calorifuge + calorifuge - Non peint	Résultat d'analyse	Z002	Non	
		Conduit de fluide n°4 - Enveloppe fillasse	Enveloppe de calorifuge + calorifuge	Résultat d'analyse (P011)	Z011	Non	
		Hourdis	Béton	Matériau ou produit qui par nature ne contient pas d'amiante		Non	
		Conduit de fluide n°5	Métal	Matériau ou produit qui par nature ne contient pas d'amiante		Non	
Archives n°2	Sous-sol	Enduit sur mur - Partie haute	Enduit ciment	Résultat d'analyse	Z004	Non	
		Joint entre parpaings	Enduit ciment	Résultat d'analyse	Z007	Non	
		Enduit voile béton - Partie basse	Enduit ciment	Résultat d'analyse	Z005	Non	
		Revêtement de sol - Dalle béton	Ragréage béton	Résultat d'analyse	Z006	Non	
		Conduit de fluide n°1 - Noir et calorifuge orange	Enveloppe de calorifuge + calorifuge - Non peint	Résultat d'analyse	Z001	Non	
		Conduit de fluide n°2	Métal	Matériau ou produit qui par nature ne contient pas d'amiante		Non	
		Hourdis	Béton	Matériau ou produit qui par		Non	

Local / Partie d'immeuble	Etage	Composant de la construction	Partie de composant	Critères de décision	Réf. ZPSO	Présence d'amiante	Estimatif de la quantité
				nature ne contient pas d'amiante (Plafond en parpaings)			
Archives n°3	Sous-sol	Conduit de fluide + coude -	Fibres-ciment	Résultat d'analyse (P015)	Z015	Oui	10 ml
		Enduit sur mur - Partie haute	Enduit ciment	Résultat d'analyse	Z004	Non	
		Joint entre parpaings	Enduit ciment	Résultat d'analyse	Z007	Non	
		Enduit voile beton - Partie basse	Enduit ciment	Résultat d'analyse	Z005	Non	
		Hourdis	Beton	Matériau ou produit qui par nature ne contient pas d'amiante (Plafond en parpaings)		Non	
		Revêtement de sol - Dalle béton	Ragréage béton	Résultat d'analyse	Z006	Non	
		Conduit de fluide n°2	Métal	Matériau ou produit qui par nature ne contient pas d'amiante		Non	
		Conduit de fluide n°3 - Platre + PVC + laine	Enveloppe de calorifuge + calorifuge	Résultat d'analyse (P016)	Z016	Non	
Rampe sous-sol	RDC	Mur de façade n°2 - Bandeaux	Enduit ciment	Résultat d'analyse	Z029	Non	
		Mur de façade en galets	Enduit ciment	Résultat d'analyse	Z025	Non	
		Mur et extérieur - Joint entre briques	Enduit ciment	Résultat d'analyse	Z031	Non	
		Muret - Accès sous-sol	Enduit ciment	Résultat d'analyse	Z026	Non	
		Mur de façade n°1	Enduit ciment	Résultat d'analyse	Z024	Non	
Entrée	RDC	Ensemble des murs voile beton	Enduit ciment	Résultat d'analyse	Z060	Non	
		Limon escalier	Enduit ciment	Résultat d'analyse	Z053	Non	
		Plafond	Enduit blanc + enduit ciment	Résultat d'analyse	Z058	Non	
		Revêtement de sol	Marbre, colle et ragréage	Résultat d'analyse	Z052	Non	
Hall	RDC	Revêtement de sol	Marbre, colle et ragréage	Résultat d'analyse (P094)	Z094	Non	
		Mur donnant sur l'extérieur	Enduit blanc sur brique	Résultat d'analyse	Z089	Non	
		Cloisons	Enduit blanc	Résultat d'analyse	Z090	Non	
		Faux-plafond	Métal	Matériau ou produit qui par nature ne contient pas d'amiante		Non	
		Cloisons	Enduit blanc + enduit ciment	Résultat d'analyse	Z091	Non	
Bureau n°1	RDC	Mur donnant sur l'extérieur	Enduit blanc sur brique	Résultat d'analyse	Z089	Non	
		Cloisons	Enduit blanc	Résultat d'analyse	Z090	Non	
		Faux-plafond	Métal	Matériau ou produit qui par nature ne contient pas d'amiante		Non	
		Revêtement de sol	Linoléum, colle et	Résultat	Z088	Non	

Local / Partie d'immeuble	Etage	Composant de la construction	Partie de composant	Critères de décision	Réf. ZPSO	Présence d'amiante	Estimatif de la quantité
			ragréage	d'analyse			
		Joint de vitrage et warm Edge	Joint	Marquage du matériau		Non	
		Cloisons	Enduit blanc + enduit ciment	Résultat d'analyse	Z091	Non	
Bureau n°2	RDC	Cloisons	Enduit blanc + enduit ciment	Résultat d'analyse	Z091	Non	
		Mur donnant sur l'extérieur	Enduit blanc sur brique	Résultat d'analyse	Z089	Non	
		Faux-plafond	Métal	Matériau ou produit qui par nature ne contient pas d'amiante		Non	
		Revêtement de sol	Linoléum, colle et ragréage	Résultat d'analyse	Z088	Non	
		Joint de vitrage et warm Edge	Joint	Marquage du matériau		Non	
Bureau n°3	RDC	Cloisons	Enduit blanc + enduit ciment	Résultat d'analyse	Z091	Non	
		Mur donnant sur l'extérieur	Enduit blanc sur brique	Résultat d'analyse	Z089	Non	
		Faux-plafond	Métal	Matériau ou produit qui par nature ne contient pas d'amiante		Non	
		Revêtement de sol	Linoléum, colle et ragréage	Résultat d'analyse	Z088	Non	
		Mur voile beton	Enduit ciment + enduit blanc	Résultat d'analyse	Z100	Non	
		Joint de vitrage et warm Edge	Joint	Marquage du matériau		Non	
Bureau n°4	RDC	Cloisons	Enduit blanc + enduit ciment	Résultat d'analyse	Z091	Non	
		Mur donnant sur l'extérieur	Enduit blanc sur brique	Résultat d'analyse	Z089	Non	
		Faux-plafond	Métal	Matériau ou produit qui par nature ne contient pas d'amiante		Non	
		Revêtement de sol	Linoléum, colle et ragréage	Résultat d'analyse	Z088	Non	
		Joint de vitrage et warm Edge	Joint	Marquage du matériau		Non	
Bureau n°5	RDC	Cloisons	Enduit blanc + enduit ciment	Résultat d'analyse	Z091	Non	
		Mur donnant sur l'extérieur	Enduit blanc sur brique	Résultat d'analyse	Z089	Non	
		Faux-plafond	Panneaux de faux-plafond	Résultat d'analyse	Z086	Non	
		Revêtement de sol	Linoléum, colle et ragréage	Résultat d'analyse	Z088	Non	
		Joint de vitrage et warm Edge	Joint	Marquage du matériau		Non	
Bureau n°6	RDC	Faux-plafond	Panneaux de faux-plafond	Résultat d'analyse	Z086	Non	
		Cloisons	Enduit blanc + enduit ciment	Résultat d'analyse	Z091	Non	
		Mur donnant sur l'extérieur	Enduit blanc sur brique	Résultat d'analyse	Z089	Non	
		Revêtement de sol	Linoléum, colle et ragréage	Résultat d'analyse	Z088	Non	
		Joint de vitrage et warm Edge	Joint	Marquage du matériau		Non	
Bureau n°7	RDC	Faux-plafond	Panneaux de faux-plafond	Résultat d'analyse (P086)	Z086	Non	

Rapport n° : 66714-132334 A / Référence du donneur d'ordre : CH DURECU-LAVOISIER - BATIMENT ADMINISTRATIF

Apave Diagnostics - 29 rue de la Croix de Pierre - 80000 - AMIENS

SIRET : 48333631900056 Tél : 03 65 88 97 17 Email : amiens@apave-diagnostics.com Site web : www.apave-diagnostics.com

Local / Partie d'immeuble	Etage	Composant de la construction	Partie de composant	Critères de décision	Réf. ZPSO	Présence d'amiante	Estimatif de la quantité
		Cloisons	Enduit blanc + enduit ciment	Résultat d'analyse	Z091	Non	
		Mur donnant sur l'extérieur	Enduit blanc sur brique	Résultat d'analyse	Z089	Non	
		Revêtement de sol	Linoléum, colle et ragréage	Résultat d'analyse	Z088	Non	
		Joint de vitrage et warm Edge	Joint	Marquage du matériau		Non	
Bureau n°8	RDC	Mur donnant sur l'extérieur	Enduit blanc sur brique	Résultat d'analyse	Z089	Non	
		Cloisons	Enduit blanc + enduit ciment	Résultat d'analyse	Z091	Non	
		Faux-plafond	Métal	Matériau ou produit qui par nature ne contient pas d'amiante		Non	
		Revêtement de sol	Linoléum, colle et ragréage	Résultat d'analyse	Z088	Non	
		Joint de vitrage et warm Edge	Joint	Marquage du matériau		Non	
Bureau n°9	RDC	Mur donnant sur l'extérieur	Enduit blanc sur brique	Résultat d'analyse	Z089	Non	
		Cloisons	Enduit blanc + enduit ciment	Résultat d'analyse	Z091	Non	
		Faux-plafond	Métal	Matériau ou produit qui par nature ne contient pas d'amiante		Non	
		Revêtement de sol	Linoléum, colle et ragréage	Résultat d'analyse	Z088	Non	
		Joint de vitrage et warm Edge	Joint	Marquage du matériau		Non	
local informatique	RDC	Revêtement de sol	Linoléum, colle et ragréage	Résultat d'analyse (P087)	Z087	Non	
		Mur donnant sur l'extérieur	Enduit blanc sur brique	Résultat d'analyse	Z089	Non	
		Cloisons	Enduit blanc + enduit ciment	Résultat d'analyse	Z091	Non	
		Faux-plafond	Métal	Matériau ou produit qui par nature ne contient pas d'amiante		Non	
		Joint de vitrage et warm Edge	Joint	Marquage du matériau		Non	
Sanitaire	RDC	Revêtement de sol	Linoléum, colle et ragréage	Résultat d'analyse (P095)	Z095	Non	
		Cloisons - Cloison WC	Enduit blanc	Résultat d'analyse (P096)	Z096	Non	
		Cloisons	Enduit blanc	Résultat d'analyse (P097)	Z097	Non	
		Revêtement de mur	Colle de faïence	Résultat d'analyse (P098)	Z098	Non	
		Mur donnant sur l'extérieur	Enduit blanc sur brique	Résultat d'analyse (P099)	Z099	Non	
		Joint de vitrage et warm Edge	Joint	Marquage du matériau		Non	
		Conduit de fluide	Métal	Matériau ou produit qui par nature ne contient pas d'amiante		Non	
		Faux-plafond	Métal	Matériau ou produit qui par nature ne contient pas d'amiante		Non	
WC n°1	RDC	Mur voile beton	Enduit ciment + enduit	Résultat	Z100	Non	

Rapport n° : 66714-132334 A / Référence du donneur d'ordre : CH DURECU-LAVOISIER - BATIMENT ADMINISTRATIF

Apave Diagnostics - 29 rue de la Croix de Pierre - 80000 - AMIENS

SIRET : 48333631900056 Tél : 03 65 88 97 17 Email : amiens@apave-diagnostics.com Site web : www.apave-diagnostics.com

Local / Partie d'immeuble	Etage	Composant de la construction	Partie de composant	Critères de décision	Réf. ZPSO	Présence d'amiante	Estimatif de la quantité
			blanc	d'analyse (P100)			
		Cloisons - Cloison WC	Enduit blanc	Résultat d'analyse	Z096	Non	
		Revêtement de sol	Linoléum, colle et ragréage	Résultat d'analyse	Z095	Non	
		Faux-plafond	Métal	Matériau ou produit qui par nature ne contient pas d'amiante		Non	
WC n°2	RDC	Mur voile beton	Enduit ciment + enduit blanc	Résultat d'analyse	Z100	Non	
		Cloisons - Cloison WC	Enduit blanc	Résultat d'analyse	Z096	Non	
		Faux-plafond	Métal	Matériau ou produit qui par nature ne contient pas d'amiante		Non	
		Revêtement de sol	Linoléum, colle et ragréage	Résultat d'analyse	Z095	Non	
Placard n°3	RDC	Partie haute	ensemble du placard				
		Revêtement de sol	ragréage béton	Résultat d'analyse (P092)	Z092	Non	
		Cloisons	Enduit blanc	Résultat d'analyse (P093)	Z093	Non	
G.T. n°3	RDC	Joint entre parpaing	Joint dure gris + enduit ciment	Résultat d'analyse	Z055	Non	
		Plafond	Enduit ciment	Résultat d'analyse	Z056	Non	
		Revêtement de sol	Dalle béton	Résultat d'analyse	Z057	Non	
G.T. n°4	RDC	Joint entre parpaing	Joint dure gris + enduit ciment	Résultat d'analyse	Z055	Non	
		Plafond	Enduit ciment	Résultat d'analyse	Z056	Non	
		Revêtement de sol	Dalle béton	Résultat d'analyse	Z057	Non	
Accès étage	1er	Revêtement de sol	Marbre, colle et ragréage	Résultat d'analyse (P052)	Z052	Non	
		Mur donnant sur l'extérieur - Dans la gaine technique	Enduit ciment sur brique	Résultat d'analyse (P054)	Z054	Non	
		Joint entre parpaing - Dans la gaine technique	Joint dure gris + enduit ciment	Résultat d'analyse (P055)	Z055	Non	
		Revêtement de sol - Dans la gaine technique	Dalle béton	Résultat d'analyse (P057)	Z057	Non	
		Plafond	Enduit blanc + enduit ciment	Résultat d'analyse (P058)	Z058	Non	
		Plafond - Aux abords du point de lumière	Enduit blanc	Résultat d'analyse (P059)	Z059	Non	
		Limon escalier	Enduit ciment	Résultat d'analyse (P053)	Z053	Non	
		Plafond - Dans la gaine technique	Enduit ciment	Résultat d'analyse (P056)	Z056	Non	
		Ensemble des murs voile beton	Enduit ciment	Résultat d'analyse (P060)	Z060	Non	
Couloir n°2	1er	Revêtement de sol	Dalle de sol, colle et ragréage	Résultat d'analyse (P069)	Z069	Oui	15 m²
		Murs voile béton	Enduit ciment + enduit plâtre	Résultat d'analyse	Z070	Non	
		Cloisons	Enduit blanc sur brique	Résultat d'analyse	Z073	Non	
		Plafond	Enduit blanc + enduit ciment	Résultat d'analyse	Z076	Non	

Rapport n° : 66714-132334 A / Référence du donneur d'ordre : CH DURECU-LAVOISIER - BATIMENT ADMINISTRATIF

Apave Diagnostics - 29 rue de la Croix de Pierre - 80000 - AMIENS

SIRET : 48333631900056 Tél : 03 65 88 97 17 Email : amiens@apave-diagnostics.com Site web : www.apave-diagnostics.com

16/165

Local / Partie d'immeuble	Etage	Composant de la construction	Partie de composant	Critères de décision	Réf. ZPSO	Présence d'amiante	Estimatif de la quantité
Couloir n°3	1er	Murs voile béton n°1	Enduit ciment + enduit plâtre	Résultat d'analyse (P070)	Z070	Non	
		Cloisons	Enduit blanc sur brique	Résultat d'analyse	Z073	Non	
		Plafond	Enduit blanc + enduit ciment	Résultat d'analyse	Z076	Non	
		Revêtement de sol	Dalle de sol, colle et ragréage	Résultat d'analyse	Z069	Oui	5 m²
Couloir n°4	1er	Revêtement de sol	Linoleum, colle et ragréage	Résultat d'analyse (P043)	Z043	Non	
		Murs voile beton	Enduit ciment + enduit blanc	Résultat d'analyse	Z049	Non	
		Cloisons	Enduit blanc	Résultat d'analyse	Z051	Non	
		Plafond	Enduit blanc + enduit ciment	Résultat d'analyse	Z050	Non	
		Porte.	Bois	Matériau ou produit qui par nature ne contient pas d'amiante		Non	
Cuisine n°1	1er	Revêtement de sol	Linoleum + carrelage, colle et ragréage	Résultat d'analyse (P038)	Z038	Non	
		Plafond	Enduit blanc + enduit ciment	Résultat d'analyse (P039)	Z039	Non	
		Murs voile beton	Enduit ciment + enduit blanc	Résultat d'analyse (P040)	Z040	Non	
		Cloisons	Enduit blanc	Résultat d'analyse (P041)	Z041	Non	
		Mur donnant sur l'extérieur	enduit blanc	Résultat d'analyse (P042)	Z042	Non	
		Joint de vitrage et warm edge	Joint	Marquage du matériau		Non	
Cuisine n°2	1er	Revêtement de sol	Carrelage, colle et ragréage	Résultat d'analyse (P077)	Z077	Non	
		Revêtement de mur	Colle de plinthe	Résultat d'analyse (P078)	Z078	Oui	15 ml
		Plafond	Enduit blanc + enduit ciment	Résultat d'analyse (P079)	Z079	Non	
		Mur donnant sur l'extérieur	Enduit blanc + enduit ciment	Résultat d'analyse (P080)	Z080	Non	
		Mur voile béton	Enduit blanc + enduit ciment	Résultat d'analyse (P081)	Z081	Non	
		Cloisons	Enduit blanc	Résultat d'analyse (P082)	Z082	Non	
		Revêtement de mur	Colle de faïence	Résultat d'analyse (P083)	Z083	Non	
		Evier - Revêtement sous evier	Matériaux effritable bleu	Résultat d'analyse (P084)	Z084	Non	
		Joint de vitrage - Sur fenêtre bois	matériaux dure gris	Résultat d'analyse (P085)	Z085	Oui	5 ml
Séjour	1er	Revêtement de sol	Linoléum, colle et ragréage	Résultat d'analyse (P071)	Z071	Non	
		Cloisons	Enduit blanc sur brique	Résultat d'analyse	Z073	Non	
		Mur donnant sur l'extérieur	Enduit blanc sur brique	Résultat d'analyse	Z074	Non	
		Plafond	Enduit blanc + enduit ciment	Résultat d'analyse	Z076	Non	
		Murs voile béton	Enduit ciment + enduit plâtre	Résultat d'analyse	Z070	Non	
		Joint de vitrage - Sur fenêtre bois	matériaux dure gris	Résultat d'analyse	Z085	Oui	20 ml
		Mur donnant sur l'extérieur	Enduit blanc + enduit ciment	Résultat d'analyse	Z075	Non	
Salle de	RDC	Revêtement de sol	Linoléum, colle et	Résultat	Z088	Non	

Rapport n° : 66714-132334 A / Référence du donneur d'ordre : CH DURECU-LAVOISIER - BATIMENT ADMINISTRATIF

Apave Diagnostics - 29 rue de la Croix de Pierre - 80000 - AMIENS

SIRET : 48333631900056 Tél : 03 65 88 97 17 Email : amiens@apave-diagnostics.com Site web : www.apave-diagnostics.com

17/165

Local / Partie d'immeuble	Etage	Composant de la construction	Partie de composant	Critères de décision	Réf. ZPSO	Présence d'amiante	Estimatif de la quantité
réunion n°1			ragréage	d'analyse (P088)			
		Mur donnant sur l'extérieur	Enduit blanc sur brique	Résultat d'analyse (P089)	Z089	Non	
		Cloisons	Enduit blanc	Résultat d'analyse (P090)	Z090	Non	
		Cloisons	Enduit blanc + enduit ciment	Résultat d'analyse (P091)	Z091	Non	
		Faux-plafond	Métal	Matériau ou produit qui par nature ne contient pas d'amiante		Non	
		Joint de vitrage et warm Edge	Joint	Marquage du matériau		Non	
WC n°3	1er	Revêtement de mur	Colle de plinthe	Résultat d'analyse (P044)	Z044	Oui	4 ml
		Cloisons	Enduit blanc	Résultat d'analyse	Z041	Non	
		Murs voile beton	Enduit ciment + enduit blanc	Résultat d'analyse	Z040	Non	
		Mur donnant sur l'extérieur	enduit blanc	Résultat d'analyse	Z042	Non	
		Plafond	Enduit blanc + enduit ciment	Résultat d'analyse	Z039	Non	
		Revêtement de sol	Linoleum + carrelage, colle et ragréage	Résultat d'analyse	Z038	Non	
		Joint entre raccord métallique	Matériaux dure gris	Résultat d'analyse	Z003	Non	
		Conduit de fluide	Métal	Matériau ou produit qui par nature ne contient pas d'amiante		Non	
WC n°4	1er	Conduit de fluide	Métal	Matériau ou produit qui par nature ne contient pas d'amiante		Non	
		Revêtement de mur	Colle de plinthe	Résultat d'analyse	Z078	Oui	4 ml
		Cloisons	Enduit blanc	Résultat d'analyse	Z082	Non	
		Mur donnant sur l'extérieur	Enduit blanc + enduit ciment	Résultat d'analyse	Z080	Non	
		Mur voile béton	Enduit blanc + enduit ciment	Résultat d'analyse	Z081	Non	
		Plafond	Enduit blanc + enduit ciment	Résultat d'analyse	Z079	Non	
		Revêtement de sol	Carrelage, colle et ragréage	Résultat d'analyse	Z077	Non	
WC n°5	1er	Conduit de fluide	Métal	Matériau ou produit qui par nature ne contient pas d'amiante		Non	
		Revêtement de mur	Colle de plinthe	Résultat d'analyse	Z063	Oui	4 m²
		Cloisons	Enduit blanc + enduit ciment	Résultat d'analyse	Z064	Non	
		Murs voile beton	Enduit ciment + enduit blanc	Résultat d'analyse	Z066	Non	
		Revêtement de sol	Carrelage, colle et ragréage	Résultat d'analyse	Z062	Non	
Salle de bains n°1	1er	Evier	Tampon bitumineux	Résultat d'analyse (P047)	Z047	Non	
		Cloisons	Enduit blanc	Résultat d'analyse	Z041	Non	
		Murs voile beton	Enduit ciment + enduit blanc	Résultat d'analyse	Z040	Non	

Rapport n° : 66714-132334 A / Référence du donneur d'ordre : CH DURECU-LAVOISIER - BATIMENT ADMINISTRATIF

Apave Diagnostics - 29 rue de la Croix de Pierre - 80000 - AMIENS

SIRET : 48333631900056 Tél : 03 65 88 97 17 Email : amiens@apave-diagnostics.com Site web : www.apave-diagnostics.com

Local / Partie d'immeuble	Etage	Composant de la construction	Partie de composant	Critères de décision	Réf. ZPSO	Présence d'amiante	Estimatif de la quantité
		Plafond	Enduit blanc + enduit ciment	Résultat d'analyse	Z039	Non	
		Revêtement de sol	Linoleum + carrelage, colle et ragréage	Résultat d'analyse	Z038	Non	
Salle de bains n°2	1er	Revêtement de mur	Colle de plinthe	Résultat d'analyse	Z078	Oui	6 ml
		Cloisons	Enduit blanc	Résultat d'analyse	Z082	Non	
		Mur donnant sur l'extérieur	Enduit blanc sur brique	Résultat d'analyse	Z074	Non	
		Plafond	Enduit blanc + enduit ciment	Résultat d'analyse	Z079	Non	
		Revêtement de sol	Carrelage, colle et ragréage	Résultat d'analyse	Z077	Non	
		Revêtement de mur	Colle de faïence	Résultat d'analyse	Z083	Non	
Placard n°4	1er	Murs voile beton	Enduit ciment + enduit blanc	Résultat d'analyse	Z049	Non	
		Cloisons	Enduit blanc	Résultat d'analyse	Z051	Non	
		Plafond	Enduit blanc + enduit ciment	Résultat d'analyse	Z050	Non	
		Revêtement de sol	Linoleum, colle et ragréage	Résultat d'analyse	Z043	Non	
		Porte.	Bois	Matériau ou produit qui par nature ne contient pas d'amiante		Non	
Bureau n°10	1er	Cloisons	Enduit blanc	Résultat d'analyse	Z051	Non	
		Mur donnant sur l'extérieur	Enduit blanc	Résultat d'analyse	Z045	Non	
		Plafond	Enduit blanc + enduit ciment	Résultat d'analyse	Z050	Non	
		Revêtement de sol	Linoleum, colle et ragréage	Résultat d'analyse	Z046	Oui	15 m²
		Murs voile beton	Enduit ciment + enduit blanc	Résultat d'analyse	Z049	Non	
		Joint de vitrage et warm edge	Joint	Marquage du matériau		Non	
Bureau n°11	1er	Mur donnant sur l'extérieur	Enduit blanc	Résultat d'analyse (P045)	Z045	Non	
		Revêtement de sol	Linoleum, colle et ragréage	Résultat d'analyse (P046)	Z046	Oui	15 m²
		Cloisons	Enduit blanc	Résultat d'analyse	Z051	Non	
		Plafond	Enduit blanc + enduit ciment	Résultat d'analyse	Z050	Non	
		Joint de vitrage et warm edge	Joint	Marquage du matériau		Non	
Bureau n°12	1er	Mur donnant sur l'extérieur	Enduit blanc	Résultat d'analyse	Z045	Non	
		Cloisons	Enduit blanc + enduit ciment	Résultat d'analyse	Z064	Non	
		Murs voile beton	Enduit ciment + enduit blanc	Résultat d'analyse	Z066	Non	
		Plafond	Enduit blanc + enduit ciment	Résultat d'analyse	Z068	Non	
		Revêtement de sol - Orange, jaune	Dalle de sol, colle noir et ragréage	Résultat d'analyse	Z061	Oui	15 m²
		Joint de vitrage et warm edge	Joint	Marquage du matériau		Non	
Bureau n°13	1er	Plafond	Enduit blanc + enduit ciment	Résultat d'analyse (P068)	Z068	Non	
		Revêtement de sol -	Dalle de sol, colle noir	Résultat	Z061	Oui	15 m²

Rapport n° : 66714-132334 A / Référence du donneur d'ordre : CH DURECU-LAVOISIER - BATIMENT ADMINISTRATIF

Apave Diagnostics - 29 rue de la Croix de Pierre - 80000 - AMIENS

SIRET : 48333631900056 Tél : 03 65 88 97 17 Email : amiens@apave-diagnostics.com Site web : www.apave-diagnostics.com

Local / Partie d'immeuble	Etage	Composant de la construction	Partie de composant	Critères de décision	Réf. ZPSO	Présence d'amiante	Estimatif de la quantité
		Orange, jaune	et ragréage	d'analyse			
		Cloisons	Enduit blanc	Résultat d'analyse	Z051	Non	
		Murs voile beton	Enduit ciment + enduit blanc	Résultat d'analyse (P066)	Z066	Non	
		Cloisons	Enduit blanc + enduit ciment	Résultat d'analyse	Z064	Non	
		Joint de vitrage et warm edge	Joint	Marquage du matériau		Non	
		Murs brique	Enduit blanc sur brique	Résultat d'analyse	Z065	Non	
		Mur donnant sur l'extérieur	Enduit blanc	Résultat d'analyse	Z045	Non	
Bureau n°14	1er	Joint de vitrage - Sur fenêtre bois	matériaux dure gris	Résultat d'analyse	Z085	Oui	10 ml
		Cloisons	Enduit blanc sur brique	Résultat d'analyse	Z073	Non	
		Mur donnant sur l'extérieur	Enduit blanc + enduit ciment	Résultat d'analyse	Z075	Non	
		Plafond	Enduit blanc + enduit ciment	Résultat d'analyse	Z076	Non	
		Revêtement de sol - Beige	Dalle de sol, colle et ragréage	Résultat d'analyse	Z072	Oui	15 m²
		Murs voile béton	Enduit ciment + enduit plâtre	Résultat d'analyse	Z070	Non	
Douche	1er	Murs voile beton	Enduit ciment + enduit blanc	Résultat d'analyse	Z066	Non	
		Revêtement de sol	Carrelage, colle et ragréage	Résultat d'analyse (P062)	Z062	Non	
		Revêtement de mur	Colle de plinthe	Résultat d'analyse (P063)	Z063	Oui	8 ml
		Cloisons	Enduit blanc + enduit ciment	Résultat d'analyse (P064)	Z064	Non	
		Murs brique	Enduit blanc sur brique	Résultat d'analyse (P065)	Z065	Non	
		Revêtement de mur	Colle de faïence	Résultat d'analyse (P067)	Z067	Non	
Placard n°6	1er	Murs brique	Enduit blanc sur brique	Résultat d'analyse	Z065	Non	
		Cloisons	Enduit blanc	Résultat d'analyse	Z051	Non	
		Murs voile beton	Enduit ciment + enduit blanc	Résultat d'analyse	Z066	Non	
		Plafond	Enduit blanc + enduit ciment	Résultat d'analyse	Z068	Non	
		Revêtement de sol - Orange, jaune	Dalle de sol, colle et ragréage	Résultat d'analyse (P061)	Z061	Oui	1 m²
Façade avant	Extérieur	Mur de façade	Enduit ciment	Résultat d'analyse	Z024	Non	
		Mur de façade en galets	Enduit ciment	Résultat d'analyse	Z025	Non	
		Mur de façade - Panneaux béton lavé	Panneaux + colle				
		Avancée sur Hall - Dessus d'acrotère	Packs aluminium	Résultat d'analyse	Z030	Non	
		Mur de façade - Joint entre briques	Enduit ciment	Résultat d'analyse (P032)	Z032	Non	
		Plafond sur casquette	Enduit ciment	Résultat d'analyse (P034)	Z034	Non	
Façade arrière	Extérieur	Poteaux	Enduit ciment	Résultat d'analyse (P035)	Z035	Non	
		Mur de façade - Panneaux béton lavé	Panneaux + colle				
		Mur de façade - Façade en gallet	Enduit ciment	Résultat d'analyse (P036)	Z036	Non	

Rapport n° : 66714-132334 A / Référence du donneur d'ordre : CH DURECU-LAVOISIER - BATIMENT ADMINISTRATIF

Apave Diagnostics - 29 rue de la Croix de Pierre - 80000 - AMIENS

SIRET : 48333631900056 Tél : 03 65 88 97 17 Email : amiens@apave-diagnostics.com Site web : www.apave-diagnostics.com

20/165

Local / Partie d'immeuble	Etage	Composant de la construction	Partie de composant	Critères de décision	Réf. ZPSO	Présence d'amiante	Estimatif de la quantité
		Trumeaux - Poteaux entre fenêtre	Enduit ciment	Résultat d'analyse (P037)	Z037	Non	
Façade gauche	Extérieur	Mur de façade en galets	Enduit ciment	Résultat d'analyse (P025)	Z025	Non	
		Muret - Accès sous-sol	Enduit ciment	Résultat d'analyse (P026)	Z026	Non	
		Avancée sur entrée - Dessus d'acrotère	Packs aluminium	Résultat d'analyse (P030)	Z030	Non	
		Mur de façade n°1	Enduit ciment	Résultat d'analyse (P024)	Z024	Non	
		Mur de façade n°2 - Bandeaux	Enduit ciment	Résultat d'analyse (P029)	Z029	Non	
		Mur et extérieur - Joint entre briques	Enduit ciment	Résultat d'analyse (P031)	Z031	Non	
Façade droite	Extérieur	Mur de façade n°1	Enduit ciment	Résultat d'analyse	Z024	Non	
		Mur de façade n°2 - Bandeaux	Enduit ciment	Résultat d'analyse	Z029	Non	
		Mur de façade en galets	Enduit ciment	Résultat d'analyse	Z025	Non	
Salle de réunion n°2	1er	Revêtement de sol	Linoleum, colle et ragréage	Résultat d'analyse (P048)	Z048	Oui	40 m²
		Murs voile beton	Enduit ciment + enduit blanc	Résultat d'analyse (P049)	Z049	Non	
		Plafond	Enduit blanc + enduit ciment	Résultat d'analyse (P050)	Z050	Non	
		Cloisons	Enduit blanc	Résultat d'analyse (P051)	Z051	Non	
		Mur donnant sur l'extérieur	Enduit blanc	Résultat d'analyse	Z045	Non	
		Joint de vitrage et warm edge	Joint	Marquage du matériau		Non	
Bureau n°15	1er	Cloisons	Enduit blanc sur brique	Résultat d'analyse	Z073	Non	
		Mur donnant sur l'extérieur	Enduit blanc + enduit ciment	Résultat d'analyse	Z075	Non	
		Plafond	Enduit blanc + enduit ciment	Résultat d'analyse	Z076	Non	
		Revêtement de sol - Beige	Dalle de sol, colle et ragréage	Résultat d'analyse	Z072	Oui	15 m²
		Joint de vitrage - Sur fenêtre bois	matériaux dure gris	Résultat d'analyse	Z085	Oui	15 ml
Bureau n°16	1er	Revêtement de sol - Beige	Dalle de sol, colle et ragréage	Résultat d'analyse (P072)	Z072	Oui	15 m²
		Cloisons	Enduit blanc sur brique	Résultat d'analyse (P073)	Z073	Non	
		Mur donnant sur l'extérieur	Enduit blanc sur brique	Résultat d'analyse (P074)	Z074	Non	
		Mur donnant sur l'extérieur	Enduit blanc + enduit ciment	Résultat d'analyse (P075)	Z075	Non	
		Plafond	Enduit blanc + enduit ciment	Résultat d'analyse (P076)	Z076	Non	
		Joint de vitrage - Sur fenêtre bois	matériaux dure gris	Résultat d'analyse	Z085	Oui	10 ml
Local n°2	1er	Revêtement de mur	Colle de plinthe	Résultat d'analyse	Z063	Oui	6 ml
		Cloisons	Enduit blanc + enduit ciment	Résultat d'analyse	Z064	Non	
		Revêtement de sol	Carrelage, colle et ragréage	Résultat d'analyse	Z062	Non	
		Murs voile beton	Enduit ciment + enduit blanc	Résultat d'analyse	Z066	Non	
		Revêtement de mur	Colle de faïence	Résultat d'analyse	Z067	Non	
Local n°3	1er	Revêtement de mur	Colle de plinthe	Résultat	Z078	Oui	5 ml

Rapport n° : 66714-132334 A / Référence du donneur d'ordre : CH DURECU-LAVOISIER - BATIMENT ADMINISTRATIF

Apave Diagnostics - 29 rue de la Croix de Pierre - 80000 - AMIENS

SIRET : 48333631900056 Tél : 03 65 88 97 17 Email : amiens@apave-diagnostics.com Site web : www.apave-diagnostics.com

21/165

Local / Partie d'immeuble	Etage	Composant de la construction	Partie de composant	Critères de décision	Réf. ZPSO	Présence d'amiante	Estimatif de la quantité
				d'analyse			
		Cloisons	Enduit blanc	Résultat d'analyse	Z082	Non	
		Plafond	Enduit blanc + enduit ciment	Résultat d'analyse	Z079	Non	
		Revêtement de sol	Carrelage, colle et ragréage	Résultat d'analyse	Z077	Non	
		Revêtement de mur	Colle de faïence	Résultat d'analyse	Z083	Non	
Placard n°5	1er	Cloisons	Enduit blanc sur brique	Résultat d'analyse	Z073	Non	
		Plafond	Enduit blanc + enduit ciment	Résultat d'analyse	Z076	Non	
		Revêtement de sol	Dalle de sol, colle et ragréage	Résultat d'analyse	Z069	Oui	2 m²
Zone piétons	Extérieur	Revêtement de sol - Joints entre dalles de sol	Enduit ciment	Résultat d'analyse (P027)	Z027	Non	
		Revêtement de sol - Accès bâtiment Administratif	Colle + dalle	Résultat d'analyse (P033)	Z033	Non	
		Revêtement de sol - Béton lavé	Enduit ciment	Résultat d'analyse (P028)	Z028	Non	
Vide-sanitaire n°1	Sous-sol	Revêtement de sol	Terre			Non	
		Joint entre parpaings	Enduit ciment	Résultat d'analyse	Z007	Non	
		Hourdis	Beton	Matériau ou produit qui par nature ne contient pas d'amiante (Plafond en parpaings)		Non	
		Conduit de fluide - Enveloppe fillasse	Enveloppe de calorifuge + calorifuge	Résultat d'analyse	Z011	Non	
Vide-sanitaire n°2	Sous-sol	Joint entre parpaings	Enduit ciment	Résultat d'analyse	Z007	Non	
		Conduit de fluide - Enveloppe fillasse	Enveloppe de calorifuge + calorifuge	Résultat d'analyse	Z011	Non	
		Hourdis	Beton	Matériau ou produit qui par nature ne contient pas d'amiante (Plafond en parpaings)		Non	
		Revêtement de sol	Terre			Non	
Vide-sanitaire n°3	Sous-sol	Joint entre parpaings	Enduit ciment	Résultat d'analyse	Z007	Non	
		Conduit de fluide - Enveloppe fillasse	Enveloppe de calorifuge + calorifuge	Résultat d'analyse	Z011	Non	
		Hourdis	Beton	Matériau ou produit qui par nature ne contient pas d'amiante (Plafond en parpaings)		Non	
		Revêtement de sol	Terre			Non	
Vide-sanitaire n°4	Sous-sol	Joint entre parpaings	Enduit ciment	Résultat d'analyse	Z007	Non	
		Conduit de fluide - Enveloppe fillasse	Enveloppe de calorifuge + calorifuge	Résultat d'analyse	Z011	Non	
		Hourdis	Beton	Matériau ou produit qui par nature ne contient pas d'amiante (Plafond en parpaings)		Non	

Local / Partie d'immeuble	Etage	Composant de la construction	Partie de composant	Critères de décision	Réf. ZPSO	Présence d'amiante	Estimatif de la quantité
				parpaings)			
		Revêtement de sol	Terre			Non	
Local technique	Sous-sol	Enduit sur mur - Partie haute	Enduit ciment	Résultat d'analyse	Z004	Non	
		Joint entre parpaings	Enduit ciment	Résultat d'analyse	Z007	Non	
		Enduit voile beton - Partie basse	Enduit ciment	Résultat d'analyse	Z005	Non	
		Revêtement de sol - Dalle béton	Ragréage béton	Résultat d'analyse	Z006	Non	
		Conduit de fluide n°1 - Noir et calorifuge orange	Enveloppe de calorifuge + calorifuge - Non peint	Résultat d'analyse	Z001	Non	
		Conduit de fluide n°2	Métal	Matériau ou produit qui par nature ne contient pas d'amiante		Non	
		Bouchon de calorifuge	Enduit blanc	Résultat d'analyse (P012)	Z012	Non	
		Conduit de fluide n°3 - Enveloppe noir + laine minérale	Enveloppes de calorifuge + calorifuge	Résultat d'analyse (P013)	Z013	Non	
		Calorifuge sur BEC -	Matériaux souple marron	Résultat d'analyse (P014)	Z014	Non	
		Joint entre raccord métallique	Matériaux dure gris	Résultat d'analyse	Z003	Non	
		Joint de bride -	Joints				
		Hourdis	Beton	Matériau ou produit qui par nature ne contient pas d'amiante (Plafond en parpaings)		Non	
Couloir n°5	1er	Cloisons	Enduit blanc	Résultat d'analyse	Z051	Non	
		Murs voile beton n°2	Enduit ciment + enduit blanc	Résultat d'analyse	Z066	Non	
		Murs brique	Enduit blanc sur brique	Résultat d'analyse	Z065	Non	
		Plafond	Enduit blanc + enduit ciment	Résultat d'analyse	Z068	Non	
		Revêtement de sol - Orange, jaune	Dalle de sol, colle et ragréage	Résultat d'analyse	Z061	Oui	20 m²
Placard n°7	1er	Murs voile béton	Enduit ciment + enduit plâtre	Résultat d'analyse	Z070	Non	
		Cloisons	Enduit blanc sur brique	Résultat d'analyse	Z073	Non	
		Plafond	Enduit blanc + enduit ciment	Résultat d'analyse	Z076	Non	
		Revêtement de sol	Dalle de sol, colle et ragréage	Résultat d'analyse	Z069	Oui	3 m²
Dégagement	RDC	Faux-plafond	Panneaux de faux-plafond	Résultat d'analyse	Z086	Non	
		Revêtement de sol	Linoléum, colle et ragréage	Résultat d'analyse (P101)	Z101	Non	
		Cloisons	Enduit blanc	Résultat d'analyse (P102)	Z102	Non	
		Murs voile beton	Enduit ciment + enduit blanc	Résultat d'analyse (P103)	Z103	Non	
Bureau n°8 BIS	RDC	Joint de vitrage et warm Edge	Joint	Marquage du matériau		Non	
		Mur donnant sur l'extérieur	Enduit blanc sur brique	Résultat d'analyse	Z089	Non	
		Cloisons	Enduit blanc + enduit ciment	Résultat d'analyse	Z091	Non	

Rapport n° : 66714-132334 A / Référence du donneur d'ordre : CH DURECU-LAVOISIER - BATIMENT ADMINISTRATIF

Apave Diagnostics - 29 rue de la Croix de Pierre - 80000 - AMIENS

SIRET : 48333631900056 Tél : 03 65 88 97 17 Email : amiens@apave-diagnostics.com Site web : www.apave-diagnostics.com

23/165

Local / Partie d'immeuble	Etage	Composant de la construction	Partie de composant	Critères de décision	Réf. ZPSO	Présence d'amiante	Estimatif de la quantité
		Faux-plafond	Métal	Matériau ou produit qui par nature ne contient pas d'amiante		Non	
		Revêtement de sol	Linoléum, colle et ragréage	Résultat d'analyse	Z088	Non	

Commentaires :

Le repérage ayant été effectué en locaux occupés en présence de personnel et de mobilier, l'accès aux produits et matériaux doit être complété par une visite des locaux vides au démarrage des travaux ou de la démolition.

A la demande du donneur d'ordre, les éléments susceptibles de contenir de l'amiante au niveau des sols et des murs ont été prélevés en périphérie des pièces pour ne pas faire de dégâts visibles.

Investigation à réaliser après libération des locaux

- Sondage des joints Warm Edge et les joints Comproband, trop destructif
- Sondage des gaines techniques non ouvrable, trop destructif
- Sondage de l'ensemble des joints de bride et du ballon d'eau chaude, risque de fuite
- Sondages de l'ensemble des sols des locaux, impossibles à réaliser en milieu occupé
- Sondage des murs derrière les doublages des murs donnant sur l'extérieur, trop destructif
- Sondage des grilles de ventilation, trop destructif
- Sondage de l'ensemble des pléniums, impossible à réaliser en milieu occupé
- Sondage derrière les panneaux en béton lavé des façades, trop destructif en milieu occupé
- Les réseaux de fluides enterrés n'ont pu être sondés, une intervention est à prévoir pour la réalisation des sondages complémentaire lors de la phase de démolition. Vérification impossible sans travaux de terrassement lourds.
- Sondage des conduits d'évacuation d'air en façade du bâtiment car les grilles ne sont pas amovibles et cela est trop destructif en milieu occupé
- Sondage de l'ensemble de la toiture (prévoir un étancheur)
- Sondage des pieds et tête de cloison, trop destructif en milieu occupé.

ANNEXE : Fiches d'identification et de cotation

ELEMENT : Conduit de fluide		
Emplacement :		
		
Nom du client CTRE HOSPITALIER DURECU LAVOISIER	Numéro de dossier 66714-132334	Pièce ou local – Composant 1er - WC n°5 - Conduit de fluide - Du sol au plafond
Nom de l'opérateur JOUSSE Rémi	Date de prélèvement	Partie de composant Métal
Résultat amiante : Absence d'amiante		

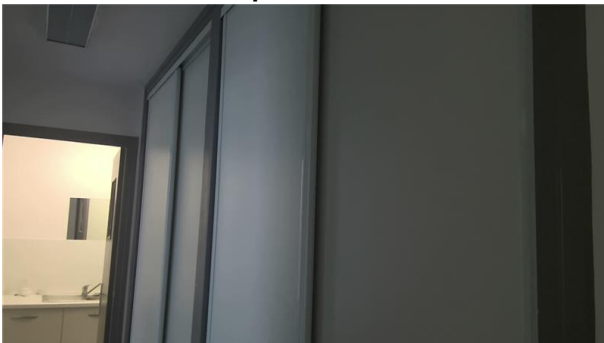
ELEMENT : Porte.		
Emplacement :		
		
Nom du client CTRE HOSPITALIER DURECU LAVOISIER	Numéro de dossier 66714-132334	Pièce ou local – Composant 1er - Couloir n°4 - Porte. - Mur F
Nom de l'opérateur JOUSSE Rémi	Date de prélèvement	Partie de composant Bois
Résultat amiante : Absence d'amiante		

ELEMENT : Revêtement de sol		
Emplacement :		
		
Nom du client CTRE HOSPITALIER DURECU LAVOISIER	Numéro de dossier 66714-132334	Pièce ou local – Composant Sous-sol - Vide-sanitaire n°1 - Revêtement de sol - Sol
Nom de l'opérateur JOUSSE Rémi	Date de prélèvement	Partie de composant Terre
Résultat amiante : Absence d'amiante		

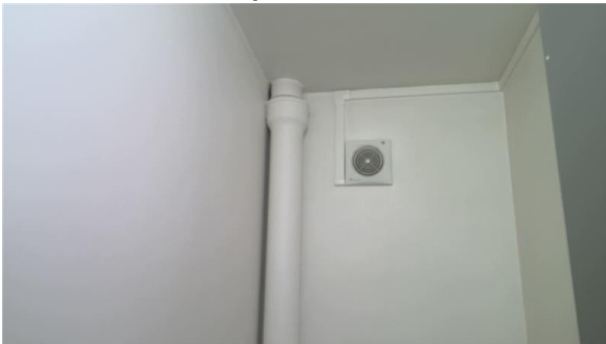
ELEMENT : Conduit de fluide		
Emplacement :		
		
Nom du client CTRE HOSPITALIER DURECU LAVOISIER	Numéro de dossier 66714-132334	Pièce ou local – Composant 1er - WC n°3 - Conduit de fluide - Du sol au plafond
Nom de l'opérateur JOUSSE Rémi	Date de prélèvement	Partie de composant Métal
Résultat amiante : Absence d'amiante		

ELEMENT : Joint de bride		
Emplacement :		
		
Nom du client CTRE HOSPITALIER DURECU LAVOISIER	Numéro de dossier 66714-132334	Pièce ou local – Composant Sous-sol - Local technique - Joint de bride - Toutes zones
Nom de l'opérateur JOUSSE Rémi	Date de prélèvement	Partie de composant Joints
Résultat amiante : Susceptible de contenir de l'amiante		

ELEMENT : Mur de facade		
Emplacement :		
		
Nom du client CTRE HOSPITALIER DURECU LAVOISIER	Numéro de dossier 66714-132334	Pièce ou local – Composant Extérieur - Façade arrière - Mur de facade - Murs
Nom de l'opérateur JOUSSE Rémi	Date de prélèvement	Partie de composant Panneaux + colle
Résultat amiante : Susceptible de contenir de l'amiante		

ELEMENT : Conduit de fluide n°4		
Emplacement :		
		
Nom du client CTRE HOSPITALIER DURECU LAVOISIER	Numéro de dossier 66714-132334	Pièce ou local – Composant Sous-sol - Local n°1 - Conduit de fluide n°4 - Toutes zones
Nom de l'opérateur JOUSSE Rémi	Date de prélèvement	Partie de composant Métal
Résultat amiante : Absence d'amiante		

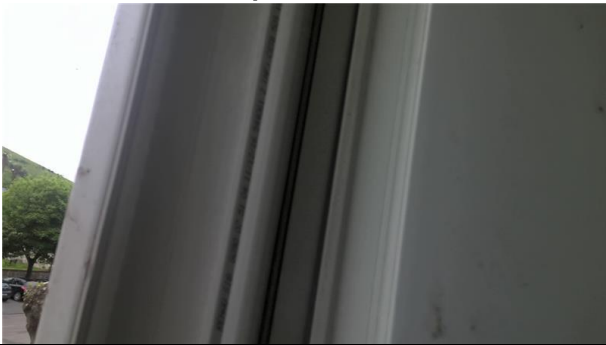
ELEMENT : Joint de vitrage et warm edge		
Emplacement :		
		
Nom du client CTRE HOSPITALIER DURECU LAVOISIER	Numéro de dossier 66714-132334	Pièce ou local – Composant 1er - Bureau n°10 - Joint de vitrage et warm edge - Murs
Nom de l'opérateur JOUSSE Rémi	Date de prélèvement	Partie de composant Joint
Résultat amiante : Absence d'amiante		

ELEMENT : Joint de vitrage et warm Edge		
Emplacement :		
		
Nom du client CTRE HOSPITALIER DURECU LAVOISIER	Numéro de dossier 66714-132334	Pièce ou local – Composant RDC - Salle de réunion n°1 - Joint de vitrage et warm Edge - Mur
Nom de l'opérateur JOUSSE Rémi	Date de prélèvement	Partie de composant Joint
Résultat amiante : Absence d'amiante		

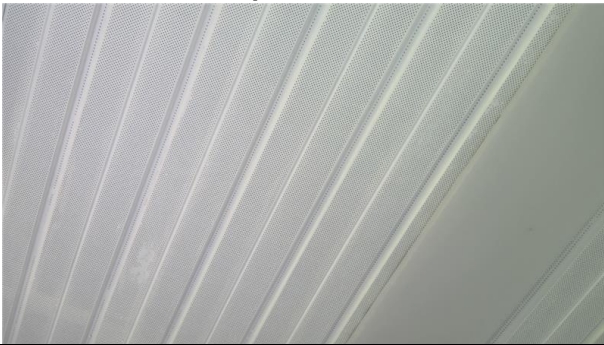
ELEMENT : Faux-plafond		
Emplacement :		
		
Nom du client CTRE HOSPITALIER DURECU LAVOISIER	Numéro de dossier 66714-132334	Pièce ou local – Composant RDC - Sanitaire - Faux-plafond - Plafond
Nom de l'opérateur JOUSSE Rémi	Date de prélèvement	Partie de composant Métal
Résultat amiante : Absence d'amiante		

ELEMENT : Conduit de fluide		
Emplacement :		
		
Nom du client CTRE HOSPITALIER DURECU LAVOISIER	Numéro de dossier 66714-132334	Pièce ou local – Composant RDC - Sanitaire - Conduit de fluide - Du sol au plafond
Nom de l'opérateur JOUSSE Rémi	Date de prélèvement	Partie de composant Métal
Résultat amiante : Absence d'amiante		

PRELEVEMENT : P001		
Emplacement :		
		
Nom du client CTRE HOSPITALIER DURECU LAVOISIER	Numéro de dossier 66714-132334	Pièce ou local – Composant Sous-sol - Local n°1 - Conduit de fluide n°1 - Toutes zones
Nom de l'opérateur JOUSSE Rémi	Date de prélèvement 09/05/2023	Partie de composant Enveloppe de calorifuge + calorifuge - Non peint
Résultat amiante : Absence d'amiante		

DESCRIPTION DU PRELEVEMENT :	
Objet	Planche de croquis n :
Enveloppe de calorifuge + calorifuge / Non peint	

DETAIL DES COUCHES DU PRELEVEMENT :			
Référence Couche	Description visuelle	Epaisseur (cm)	Conclusion amiante
CUST 02	Matériau (bitumineux) (noir) ; matériau (friable) (beige) en traces	0	Fibres d'amiante non détectées
RAW PRODUCT	Matériau fibreux de type isolant (rose)	0	Fibres d'amiante non détectées
CUST 01	Matériau (friable) (beige) ; matériau (bitumineux) (noir) en traces	0	Fibres d'amiante non détectées
CUST 03	Matériau de type tresse de fibres (beige)	0	Fibres d'amiante non détectées

PRELEVEMENT : P002

Emplacement :



Nom du client CTRE HOSPITALIER DURECU LAVOISIER	Numéro de dossier 66714-132334	Pièce ou local – Composant Sous-sol - Local n°1 - Conduit de fluide n°2 - Toutes zones
Nom de l'opérateur JOUSSE Rémi	Date de prélèvement 09/05/2023	Partie de composant Enveloppe de calorifuge + calorifuge - Non peint

Résultat amiante : Absence d'amiante

DESCRIPTION DU PRELEVEMENT :

Objet	Planche de croquis n :
Enveloppe de calorifuge + calorifuge / Non peint	

DETAIL DES COUCHES DU PRELEVEMENT :

Référence Couche	Description visuelle	Epaisseur (cm)	Conclusion amiante
CUST 03	Matériau (friable) (beige) ; matériau semi-dur de type plâtre (beige) ; matériau (bitumineux) (noir) en traces	0	Fibres d'amiante non détectées
RAW PRODUCT	Matériau fibreux de type isolant (beige)	0	Fibres d'amiante non détectées
CUST 02	Matériau (bitumineux) (noir) ; matériau (friable) (beige) en traces ; matériau semi-dur de type plâtre (beige) en traces	0	Fibres d'amiante non détectées
CUST 01	Matériau souple bitumineux (noir) ; matériau fibreux de type isolant (beige) en traces	0	Fibres d'amiante non détectées
CUST 04	Matériau de type tresse de fibres (beige)	0	Fibres d'amiante non détectées

PRELEVEMENT : P003

Emplacement :



Nom du client CTRE HOSPITALIER DURECU LAVOISIER	Numéro de dossier 66714-132334	Pièce ou local – Composant Sous-sol - Local n°1 - Joint entre raccord métallique - Toutes zones	
Nom de l’opérateur JOUSSE Rémi	Date de prélèvement 09/05/2023	Partie de composant Matériaux dure gris	
Résultat amiante : Absence d'amiante			
DESCRIPTION DU PRELEVEMENT :			
Objet		Planche de croquis n :	
Matériaux dure gris			
DETAIL DES COUCHES DU PRELEVEMENT :			
Référence Couche	Description visuelle	Epaisseur (cm)	Conclusion amiante
RAW PRODUCT	Matériau dur (gris)	0	Fibres d'amiante non détectées

PRELEVEMENT : P004

Emplacement :



Nom du client CTRE HOSPITALIER DURECU LAVOISIER	Numéro de dossier 66714-132334	Pièce ou local – Composant Sous-sol - Local n°1 - Enduit sur mur - Mur B,C	
Nom de l'opérateur JOUSSE Rémi	Date de prélèvement 09/05/2023	Partie de composant Enduit ciment	
Résultat amiante : Absence d'amiante			
DESCRIPTION DU PRELEVEMENT :			
Objet		Planche de croquis n :	
Enduit ciment			
DETAIL DES COUCHES DU PRELEVEMENT :			
Référence Couche	Description visuelle	Epaisseur (cm)	Conclusion amiante
RAW PRODUCT	Matériau dur (granulaire) (gris)	0	Fibres d'amiante non détectées

PRELEVEMENT : P005

Emplacement :



Nom du client CTRE HOSPITALIER DURECU LAVOISIER	Numéro de dossier 66714-132334	Pièce ou local – Composant Sous-sol - Local n°1 - Enduit voile beton - Mur B,C	
Nom de l’opérateur JOUSSE Rémi	Date de prélèvement 09/05/2023	Partie de composant Enduit ciment	
Résultat amiante : Absence d’amiante			
DESCRIPTION DU PRELEVEMENT :			
Objet	Planche de croquis n :		
Enduit ciment			
DETAIL DES COUCHES DU PRELEVEMENT :			
Référence Couche	Description visuelle	Epaisseur (cm)	Conclusion amiante
RAW PRODUCT	Matériau dur (granulaire) (gris) ; matériau (friable) (gris) en traces	0	Fibres d'amiante non détectées

PRELEVEMENT : P006

Emplacement :



Nom du client CTRE HOSPITALIER DURECU LAVOISIER	Numéro de dossier 66714-132334	Pièce ou local – Composant Sous-sol - Local n°1 - Revêtement de sol - Sol	
Nom de l’opérateur JOUSSE Rémi	Date de prélèvement 09/05/2023	Partie de composant Ragréage béton	
Résultat amiante : Absence d’amiante			
DESCRIPTION DU PRELEVEMENT :			
Objet	Planche de croquis n :		
Ragréage béton			
DETAIL DES COUCHES DU PRELEVEMENT :			
Référence Couche	Description visuelle	Epaisseur (cm)	Conclusion amiante
RAW PRODUCT	Matériau dur de type mortier, béton, chape (gris)	0	Fibres d'amiante non détectées

PRELEVEMENT : P007

Emplacement :



Nom du client CTRE HOSPITALIER DURECU LAVOISIER	Numéro de dossier 66714-132334	Pièce ou local – Composant Sous-sol - Local n°1 - Joint entre parpaings - Mur A,D	
Nom de l’opérateur JOUSSE Rémi	Date de prélèvement 09/05/2023	Partie de composant Enduit ciment	
Résultat amiante : Absence d’amiante			
DESCRIPTION DU PRELEVEMENT :			
Objet		Planche de croquis n :	
Enduit ciment			
DETAIL DES COUCHES DU PRELEVEMENT :			
Référence Couche	Description visuelle	Epaisseur (cm)	Conclusion amiante
RAW PRODUCT	Matériau dur (granulaire) (gris)	0	Fibres d'amiante non détectées

PRELEVEMENT : P008

Emplacement :



Nom du client CTRE HOSPITALIER DURECU LAVOISIER	Numéro de dossier 66714-132334	Pièce ou local – Composant Sous-sol - Local n°1 - Conduit de fluide n°3 - Plafond	
Nom de l’opérateur JOUSSE Rémi	Date de prélèvement 09/05/2023	Partie de composant Enveloppe de calorifuge + calorifuge	
Résultat amiante : Absence d’amiante			
DESCRIPTION DU PRELEVEMENT :			
Objet		Planche de croquis n :	
Enveloppe de calorifuge + calorifuge			
DETAIL DES COUCHES DU PRELEVEMENT :			
Référence Couche	Description visuelle	Epaisseur (cm)	Conclusion amiante
CUST 03	Matériau de type tresse de fibres (beige) ; matériau semi-dur de type plâtre (blanc) en traces ; matériau (friable) (beige) en traces	0	Fibres d'amiante non détectées
CUST 02	Matériau (friable) (beige) ; matériau semi-dur de type plâtre (blanc) ; matériau de type tresse de fibres (beige) en traces ; matériau (bitumineux) (noir) en	0	Fibres d'amiante non détectées

Référence Couche	Description visuelle	Epaisseur (cm)	Conclusion amiante
	traces		
RAW PRODUCT	Matériau fibreux de type isolant (orange)	0	Fibres d'amiante non détectées
CUST 01	Matériau (bitumineux) (noir) ; matériau (friable) (beige) en traces ; matériau de type tresse de fibres (beige) en traces ; matériau semi-dur de type plâtre (blanc) en traces	0	Fibres d'amiante non détectées

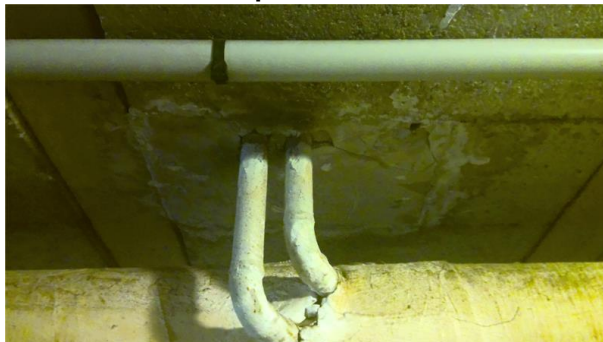
PRELEVEMENT : P009**Emplacement :**

Nom du client CTRE HOSPITALIER DURECU LAVOISIER	Numéro de dossier 66714-132334	Pièce ou local – Composant Sous-sol - Local n°1 - Enduit de rebouchage - Plafond
Nom de l'opérateur JOUSSE Rémi	Date de prélèvement 09/05/2023	Partie de composant Enduit blanc

Résultat amiante : Absence d'amiante**DESCRIPTION DU PRELEVEMENT :**

Objet	Planche de croquis n :
Enduit blanc	

DETAIL DES COUCHES DU PRELEVEMENT :

Référence Couche	Description visuelle	Epaisseur (cm)	Conclusion amiante
RAW PRODUCT	Matériau semi-dur de type plâtre (beige) ; matériau de type peinture (beige)	0	Fibres d'amiante non détectées

PRELEVEMENT : P010

Emplacement :



Nom du client CTRE HOSPITALIER DURECU LAVOISIER	Numéro de dossier 66714-132334	Pièce ou local – Composant Sous-sol - Local n°1 - Poteau - Du sol au plafond	
Nom de l’opérateur JOUSSE Rémi	Date de prélèvement 09/05/2023	Partie de composant Enduit ciment	
Résultat amiante : Absence d’amiante			
DESCRIPTION DU PRELEVEMENT :			
Objet	Planche de croquis n :		
Enduit ciment			
DETAIL DES COUCHES DU PRELEVEMENT :			
Référence Couche	Description visuelle	Epaisseur (cm)	Conclusion amiante
RAW PRODUCT	Matériau dur (granulaire) (gris)	0	Fibres d'amiante non détectées

PRELEVEMENT : P011

Emplacement :



Nom du client CTRE HOSPITALIER DURECU LAVOISIER	Numéro de dossier 66714-132334	Pièce ou local – Composant Sous-sol - Archives n°1 - Conduit de fluide n°4 - Plafond	
Nom de l’opérateur JOUSSE Rémi	Date de prélèvement 09/05/2023	Partie de composant Enveloppe de calorifuge + calorifuge	
Résultat amiante : Absence d'amiante			
DESCRIPTION DU PRELEVEMENT :			
Objet		Planche de croquis n :	
Enveloppe de calorifuge + calorifuge			
DETAIL DES COUCHES DU PRELEVEMENT :			
Référence Couche	Description visuelle	Epaisseur (cm)	Conclusion amiante
RAW PRODUCT	Matériau fibreux de type isolant (beige) ; matériau de type tresse de fibres (beige)	0	Fibres d'amiante non détectées

PRELEVEMENT : P012

Emplacement :



Nom du client CTRE HOSPITALIER DURECU LAVOISIER	Numéro de dossier 66714-132334	Pièce ou local – Composant Sous-sol - Local technique - Bouchon de calorifuge - Toutes zones	
Nom de l’opérateur JOUSSE Rémi	Date de prélèvement 09/05/2023	Partie de composant Enduit blanc	
Résultat amiante : Absence d’amiante			
DESCRIPTION DU PRELEVEMENT :			
Objet		Planche de croquis n :	
Enduit blanc			
DETAIL DES COUCHES DU PRELEVEMENT :			
Référence Couche	Description visuelle	Epaisseur (cm)	Conclusion amiante
RAW PRODUCT	Matériau semi-dur de type plâtre (blanc)	0	Fibres d'amiante non détectées

PRELEVEMENT : P013

Emplacement :



Nom du client CTRE HOSPITALIER DURECU LAVOISIER	Numéro de dossier 66714-132334	Pièce ou local – Composant Sous-sol - Local technique - Conduit de fluide n°3 - Toutes zones	
Nom de l’opérateur JOUSSE Rémi	Date de prélèvement 09/05/2023	Partie de composant Enveloppes de calorifuge + calorifuge	
Résultat amiante : Absence d'amiante			
DESCRIPTION DU PRELEVEMENT :			
Objet	Planche de croquis n :		
Enveloppes de calorifuge + calorifuge			
DETAIL DES COUCHES DU PRELEVEMENT :			
Référence Couche	Description visuelle	Epaisseur (cm)	Conclusion amiante
CUST 02	Matériau (friable) (beige) ; matériau de type tresse de fibres (beige) ; matériau de type peinture (beige) en traces	0	Fibres d'amiante non détectées
CUST 01	Matériau (bitumineux) (noir) ; matériau (friable) (beige) en traces	0	Fibres d'amiante non détectées

Référence Couche	Description visuelle	Epaisseur (cm)	Conclusion amiante
RAW PRODUCT	Matériau fibreux de type isolant (beige)	0	Fibres d'amiante non détectées

PRELEVEMENT : P014**Emplacement :**

Nom du client CTRE HOSPITALIER DURECU LAVOISIER	Numéro de dossier 66714-132334	Pièce ou local – Composant Sous-sol - Local technique - Calorifuge sur BEC - Toutes zones
Nom de l'opérateur JOUSSE Rémi	Date de prélèvement 09/05/2023	Partie de composant Matériaux souple marron

Résultat amiante : Absence d'amiante**DESCRIPTION DU PRELEVEMENT :**

Objet	Planche de croquis n :
Matériaux souple marron	

DETAIL DES COUCHES DU PRELEVEMENT :

Référence Couche	Description visuelle	Epaisseur (cm)	Conclusion amiante
RAW PRODUCT	Matériau semi-dur fibreux de type bois, copeaux (marron)	0	Fibres d'amiante non détectées

PRELEVEMENT : P015**Emplacement :**

Nom du client CTRE HOSPITALIER DURECU LAVOISIER	Numéro de dossier 66714-132334	Pièce ou local – Composant Sous-sol - Archives n°3 - Conduit de fluide + coude - Plafond
Nom de l'opérateur JOUSSE Rémi	Date de prélèvement 09/05/2023	Partie de composant Fibres-ciment

Résultat amiante : Présence d'amiante (Fibres d'amiante de type chrysotile)**DESCRIPTION DU PRELEVEMENT :**

Objet	Planche de croquis n :1/4
Fibres-ciment	

DETAIL DES COUCHES DU PRELEVEMENT :

Référence Couche	Description visuelle	Epaisseur (cm)	Conclusion amiante
RAW PRODUCT	Matériau dur fibreux de type fibres-ciment (gris)	0	Fibres d'amiante de type chrysotile

Référence Couche	Description visuelle	Epaisseur (cm)	Conclusion amiante
CUST 01	Matériau dur (granulaire) (gris)	0	Fibres d'amiante de type chrysotile

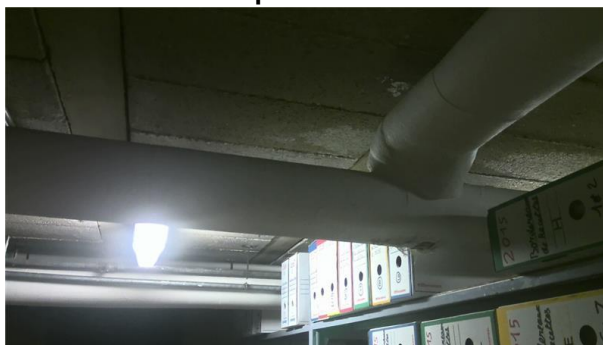
PRELEVEMENT : P016**Emplacement :**

Nom du client CTRE HOSPITALIER DURECU LAVOISIER	Numéro de dossier 66714-132334	Pièce ou local – Composant Sous-sol - Archives n°3 - Conduit de fluide n°3 - Plafond
Nom de l'opérateur JOUSSE Rémi	Date de prélèvement 09/05/2023	Partie de composant Enveloppe de calorifuge + calorifuge

Résultat amiante : Absence d'amiante**DESCRIPTION DU PRELEVEMENT :**

Objet	Planche de croquis n :
Enveloppe de calorifuge + calorifuge	

DETAIL DES COUCHES DU PRELEVEMENT :

Référence Couche	Description visuelle	Epaisseur (cm)	Conclusion amiante
RAW PRODUCT	Matériau fibreux de type isolant (beige)	0	Fibres d'amiante non détectées
CUST 02	Matériau de type tresse de fibres (beige) ; matériau (plâtreux) (blanc)	0	Fibres d'amiante non détectées
CUST 01	Matériau souple (gris)	0	Fibres d'amiante non détectées

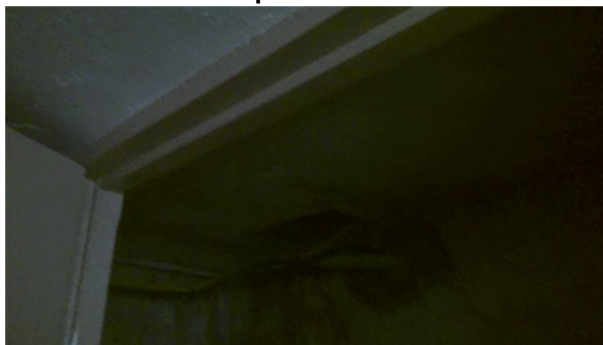
PRELEVEMENT : P017**Emplacement :**

Nom du client CTRE HOSPITALIER DURECU LAVOISIER	Numéro de dossier 66714-132334	Pièce ou local – Composant Sous-sol - Placard n°1 - Plafond - Plafond
Nom de l'opérateur JOUSSE Rémi	Date de prélèvement 09/05/2023	Partie de composant Enduit ciment

Résultat amiante : Absence d'amiante**DESCRIPTION DU PRELEVEMENT :**

Objet	Planche de croquis n :
Enduit ciment	

DETAIL DES COUCHES DU PRELEVEMENT :

Référence Couche	Description visuelle	Epaisseur (cm)	Conclusion amiante
RAW PRODUCT	Matériau dur (granulaire) (gris) ; matériau de type peinture (blanc) en traces	0	Fibres d'amiante non détectées

PRELEVEMENT : P018

Emplacement :



Nom du client CTRE HOSPITALIER DURECU LAVOISIER	Numéro de dossier 66714-132334	Pièce ou local – Composant Sous-sol - Placard n°1 - Revêtement de sol - Sol
Nom de l'opérateur JOUSSE Rémi	Date de prélèvement 09/05/2023	Partie de composant Dalle beton

Résultat amiante : Absence d'amiante

DESCRIPTION DU PRELEVEMENT :

Objet Dalle beton	Planche de croquis n :
-----------------------------	-------------------------------

DETAIL DES COUCHES DU PRELEVEMENT :

Référence Couche	Description visuelle	Epaisseur (cm)	Conclusion amiante
CUST 01	Matériau de type peinture (jaune) ; matériau (granulaire) (gris) en traces	0	Fibres d'amiante non détectées
RAW PRODUCT	Matériau (granulaire) (gris) ; matériau (poudreux) (blanc) en traces	0	Fibres d'amiante non détectées

PRELEVEMENT : P019

Emplacement :



Nom du client CTRE HOSPITALIER DURECU LAVOISIER	Numéro de dossier 66714-132334	Pièce ou local – Composant Sous-sol - Accès sous-sol - Revêtement de sol escalier - Sol
Nom de l'opérateur JOUSSE Rémi	Date de prélèvement 09/05/2023	Partie de composant Marbre + colle

Résultat amiante : Absence d'amiante

DESCRIPTION DU PRELEVEMENT :

Objet Marbre + colle	Planche de croquis n :
--------------------------------	-------------------------------

DETAIL DES COUCHES DU PRELEVEMENT :

Référence Couche	Description visuelle	Epaisseur (cm)	Conclusion amiante
RAW PRODUCT	Matériau dur (blanc)	0	Fibres d'amiante non détectées
CUST 01	Matériau (granulaire) (gris) ; matériau semi-dur de type enduit (beige) (foncé) ; matériau de type peinture (beige) ; matériau de type peinture (blanc) ; matériau (fibreuse) (gris) en traces	0	Fibres d'amiante non détectées

PRELEVEMENT : P020**Emplacement :**

Nom du client CTRE HOSPITALIER DURECU LAVOISIER	Numéro de dossier 66714-132334	Pièce ou local – Composant Sous-sol - Accès sous-sol - Limon sur escalier - Toutes zones
Nom de l'opérateur JOUSSE Rémi	Date de prélèvement 09/05/2023	Partie de composant Enduit ciment

Résultat amiante : [Absence d'amiante](#)**DESCRIPTION DU PRELEVEMENT :**

Objet	Planche de croquis n :
Enduit ciment	

DETAIL DES COUCHES DU PRELEVEMENT :

Référence Couche	Description visuelle	Epaisseur (cm)	Conclusion amiante
RAW PRODUCT	Matériau dur (granulaire) (gris) ; matériau semi-dur de type enduit (beige) (foncé) ; matériau de type peinture (beige) ; matériau de type peinture (blanc)	0	Fibres d'amiante non détectées

PRELEVEMENT : P021

Emplacement :

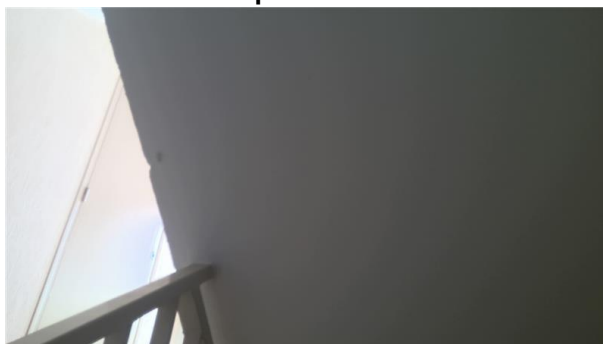

Nom du client CTRE HOSPITALIER DURECU LAVOISIER	Numéro de dossier 66714-132334	Pièce ou local – Composant Sous-sol - Accès sous-sol - Plafond sous escalier - Plafond	
Nom de l’opérateur JOUSSE Rémi	Date de prélèvement 09/05/2023	Partie de composant Enduit ciment	
Résultat amiante : Absence d’amiante			
DESCRIPTION DU PRELEVEMENT :			
Objet	Planche de croquis n :		
Enduit ciment			
DETAIL DES COUCHES DU PRELEVEMENT :			
Référence Couche	Description visuelle	Epaisseur (cm)	Conclusion amiante
RAW PRODUCT	Matériau de type peinture (blanc) ; matériau de type peinture (beige) ; matériau semi-dur de type enduit (blanc) en traces ; matériau semi-dur de type enduit (beige) (foncé) ; matériau semi-dur (gris)	0	Fibres d'amiante non détectées

PRELEVEMENT : P022

Emplacement :

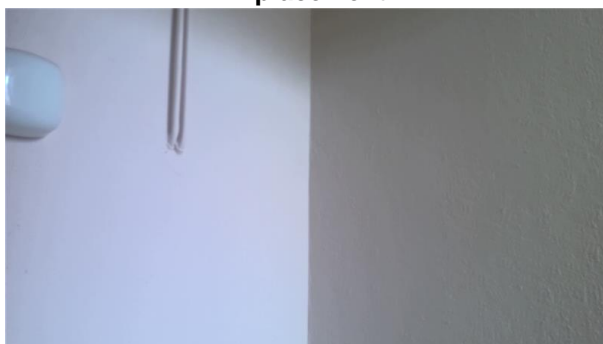

Nom du client CTRE HOSPITALIER DURECU LAVOISIER	Numéro de dossier 66714-132334	Pièce ou local – Composant Sous-sol - Accès sous-sol - Ensemble des murs - Murs	
Nom de l’opérateur JOUSSE Rémi	Date de prélèvement 09/05/2023	Partie de composant Enduit ciment	
Résultat amiante : Absence d’amiante			
DESCRIPTION DU PRELEVEMENT :			
Objet	Planche de croquis n :		
Enduit ciment			
DETAIL DES COUCHES DU PRELEVEMENT :			
Référence Couche	Description visuelle	Epaisseur (cm)	Conclusion amiante
RAW PRODUCT	Matériau de type peinture (blanc) ; matériau de type peinture (beige) ; matériau semi-dur de type enduit (blanc) ; matériau semi-dur de type enduit (beige) (foncé) ; matériau semi-dur (gris)	0	Fibres d'amiante non détectées

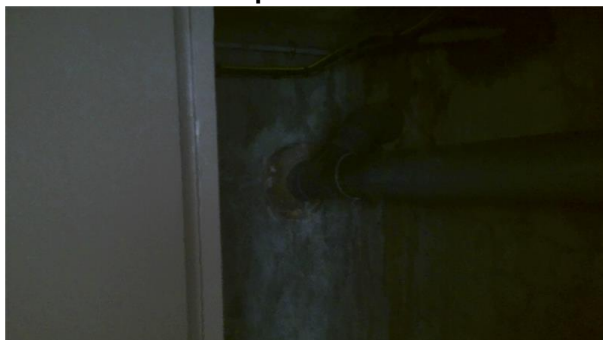
PRELEVEMENT : P023**Emplacement :**

Nom du client CTRE HOSPITALIER DURECU LAVOISIER	Numéro de dossier 66714-132334	Pièce ou local – Composant Sous-sol - Placard n°1 - Enduit de rebouchage - Mur B	
Nom de l'opérateur JOUSSE Rémi	Date de prélèvement 09/05/2023	Partie de composant Matériaux dure gris	
Résultat amiante : Absence d'amiante			
DESCRIPTION DU PRELEVEMENT :			
Objet		Planche de croquis n :	
Matériaux dure gris			
DETAIL DES COUCHES DU PRELEVEMENT :			
Référence Couche	Description visuelle	Epaisseur (cm)	Conclusion amiante
RAW PRODUCT	Matériau dur (gris)	0	Fibres d'amiante non détectées

PRELEVEMENT : P024**Emplacement :**

Nom du client CTRE HOSPITALIER DURECU LAVOISIER	Numéro de dossier 66714-132334	Pièce ou local – Composant Extérieur - Façade gauche - Mur de façade n°1 - Murs	
Nom de l'opérateur JOUSSE Rémi	Date de prélèvement 09/05/2023	Partie de composant Enduit ciment	
Résultat amiante : Absence d'amiante			
DESCRIPTION DU PRELEVEMENT :			
Objet	Planche de croquis n :		
Enduit ciment			
DETAIL DES COUCHES DU PRELEVEMENT :			
Référence Couche	Description visuelle	Epaisseur (cm)	Conclusion amiante
CUST 01	Matériau dur (granulaire) (gris)	0	Fibres d'amiante non détectées
RAW PRODUCT	Matériau de type peinture (beige) ; matériau de type peinture (gris) ; matériau dur (granulaire) (gris) en traces	0	Fibres d'amiante non détectées

PRELEVEMENT : P025

Emplacement :



Nom du client CTRE HOSPITALIER DURECU LAVOISIER	Numéro de dossier 66714-132334	Pièce ou local – Composant Extérieur - Façade gauche - Mur de façade en galets - Murs	
Nom de l’opérateur JOUSSE Rémi	Date de prélèvement 09/05/2023	Partie de composant Enduit ciment	
Résultat amiante : Absence d’amiante			
DESCRIPTION DU PRELEVEMENT :			
Objet		Planche de croquis n :	
Enduit ciment			
DETAIL DES COUCHES DU PRELEVEMENT :			
Référence Couche	Description visuelle	Epaisseur (cm)	Conclusion amiante
RAW PRODUCT	Matériau semi-dur (granulaire) (gris)	0	Fibres d'amiante non détectées

PRELEVEMENT : P026

Emplacement :



Nom du client CTRE HOSPITALIER DURECU LAVOISIER	Numéro de dossier 66714-132334	Pièce ou local – Composant Extérieur - Façade gauche - Muret - Murs	
Nom de l’opérateur JOUSSE Rémi	Date de prélèvement 09/05/2023	Partie de composant Enduit ciment	
Résultat amiante : Absence d’amiante			
DESCRIPTION DU PRELEVEMENT :			
Objet	Planche de croquis n :		
Enduit ciment			
DETAIL DES COUCHES DU PRELEVEMENT :			
Référence Couche	Description visuelle	Epaisseur (cm)	Conclusion amiante
CUST 01	Matériau dur (granulaire) (gris)	0	Fibres d'amiante non détectées
RAW PRODUCT	Matériau de type peinture (beige) ; matériau de type peinture (gris) ; matériau dur (granulaire) (gris) en traces	0	Fibres d'amiante non détectées

PRELEVEMENT : P027

Emplacement :

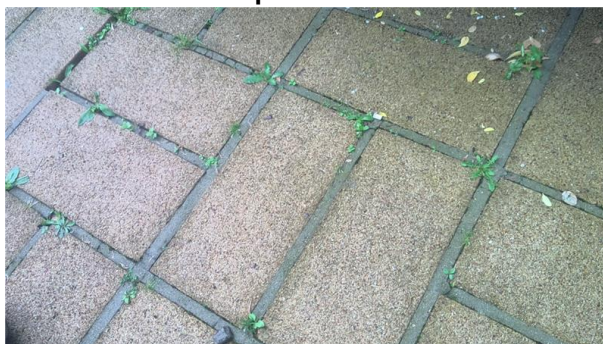

Nom du client CTRE HOSPITALIER DURECU LAVOISIER	Numéro de dossier 66714-132334	Pièce ou local – Composant Extérieur - Zone piétons - Revêtement de sol - Sol	
Nom de l'opérateur JOUSSE Rémi	Date de prélèvement 09/05/2023	Partie de composant Enduit ciment	
Résultat amiante : Absence d'amiante			
DESCRIPTION DU PRELEVEMENT :			
Objet		Planche de croquis n :	
Enduit ciment			
DETAIL DES COUCHES DU PRELEVEMENT :			
Référence Couche	Description visuelle	Epaisseur (cm)	Conclusion amiante
RAW PRODUCT	Matériau dur de type mortier, béton, chape (gris)	0	Fibres d'amiante non détectées

PRELEVEMENT : P028

Emplacement :

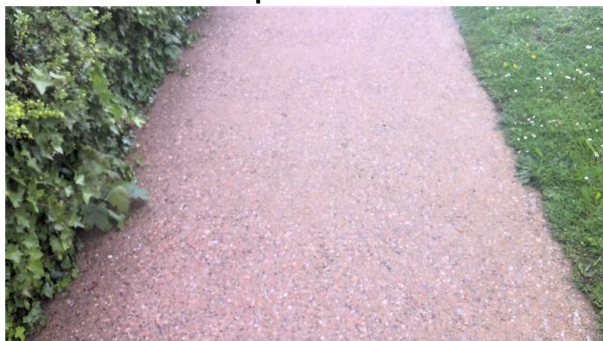

Nom du client CTRE HOSPITALIER DURECU LAVOISIER	Numéro de dossier 66714-132334	Pièce ou local – Composant Extérieur - Zone piétons - Revêtement de sol - Sol	
Nom de l'opérateur JOUSSE Rémi	Date de prélèvement 09/05/2023	Partie de composant Enduit ciment	
Résultat amiante : Absence d'amiante			
DESCRIPTION DU PRELEVEMENT :			
Objet		Planche de croquis n :	
Enduit ciment			
DETAIL DES COUCHES DU PRELEVEMENT :			
Référence Couche	Description visuelle	Epaisseur (cm)	Conclusion amiante
RAW PRODUCT	Matériau dur de type mortier, béton, chape (gris)	0	Fibres d'amiante non détectées

PRELEVEMENT : P029

Emplacement :



Nom du client CTRE HOSPITALIER DURECU LAVOISIER	Numéro de dossier 66714-132334	Pièce ou local – Composant Extérieur - Façade gauche - Mur de façade n°2 - Murs	
Nom de l’opérateur JOUSSE Rémi	Date de prélèvement 09/05/2023	Partie de composant Enduit ciment	
Résultat amiante : Absence d’amiante			
DESCRIPTION DU PRELEVEMENT :			
Objet		Planche de croquis n :	
Enduit ciment			
DETAIL DES COUCHES DU PRELEVEMENT :			
Référence Couche	Description visuelle	Epaisseur (cm)	Conclusion amiante
RAW PRODUCT	Matériau dur (granulaire) (gris)	0	Fibres d'amiante non détectées

PRELEVEMENT : P030

Emplacement :



Nom du client CTRE HOSPITALIER DURECU LAVOISIER	Numéro de dossier 66714-132334	Pièce ou local – Composant Extérieur - Façade gauche - Avancée sur entrée - Sol	
Nom de l’opérateur JOUSSE Rémi	Date de prélèvement 09/05/2023	Partie de composant Packs aluminium	
Résultat amiante : Absence d'amiante			
DESCRIPTION DU PRELEVEMENT :			
Objet		Planche de croquis n :	
Packs aluminium			
DETAIL DES COUCHES DU PRELEVEMENT :			
Référence Couche	Description visuelle	Epaisseur (cm)	Conclusion amiante
RAW PRODUCT	Matériau souple de type plaque (bitumineux) (noir) ; matériau de type aluminium (gris)	0	Fibres d'amiante non détectées

PRELEVEMENT : P031

Emplacement :



Nom du client CTRE HOSPITALIER DURECU LAVOISIER	Numéro de dossier 66714-132334	Pièce ou local – Composant Extérieur - Façade gauche - Mur et extérieur - Murs	
Nom de l’opérateur JOUSSE Rémi	Date de prélèvement 09/05/2023	Partie de composant Enduit ciment	
Résultat amiante : Absence d'amiante			
DESCRIPTION DU PRELEVEMENT :			
Objet		Planche de croquis n :	
Enduit ciment			
DETAIL DES COUCHES DU PRELEVEMENT :			
Référence Couche	Description visuelle	Epaisseur (cm)	Conclusion amiante
RAW PRODUCT	Matériau dur (granulaire) (gris)	0	Fibres d'amiante non détectées

PRELEVEMENT : P032

Emplacement :

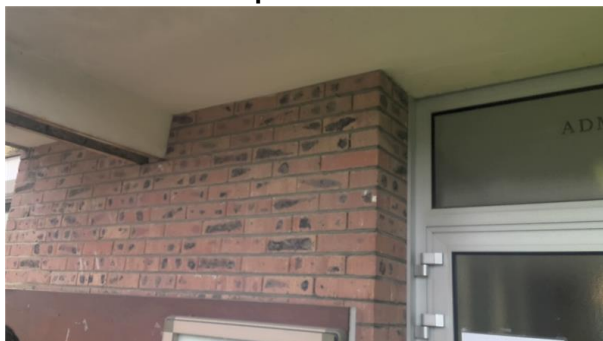

Nom du client CTRE HOSPITALIER DURECU LAVOISIER	Numéro de dossier 66714-132334	Pièce ou local – Composant Extérieur - Façade avant - Mur de facade - Murs	
Nom de l'opérateur JOUSSE Rémi	Date de prélèvement 09/05/2023	Partie de composant Enduit ciment	
Résultat amiante : Absence d'amiante			
DESCRIPTION DU PRELEVEMENT :			
Objet		Planche de croquis n :	
Enduit ciment			
DETAIL DES COUCHES DU PRELEVEMENT :			
Référence Couche	Description visuelle	Epaisseur (cm)	Conclusion amiante
RAW PRODUCT	Matériau dur (granulaire) (gris)	0	Fibres d'amiante non détectées

PRELEVEMENT : P033

Emplacement :

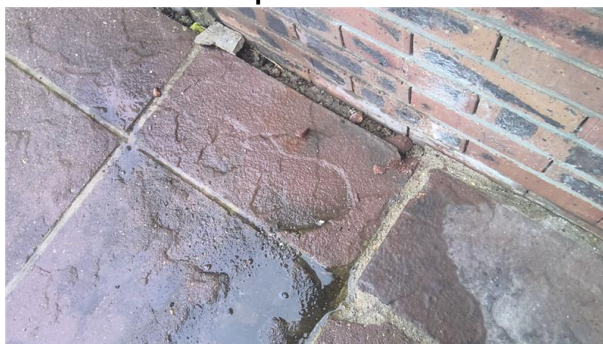

Nom du client CTRE HOSPITALIER DURECU LAVOISIER	Numéro de dossier 66714-132334	Pièce ou local – Composant Extérieur - Zone piétons - Revêtement de sol - Sol	
Nom de l’opérateur JOUSSE Rémi	Date de prélèvement 09/05/2023	Partie de composant Colle + dalle	
Résultat amiante : Absence d'amiante			
DESCRIPTION DU PRELEVEMENT :			
Objet		Planche de croquis n :	
Colle + dalle			
DETAIL DES COUCHES DU PRELEVEMENT :			
Référence Couche	Description visuelle	Epaisseur (cm)	Conclusion amiante
RAW PRODUCT	Matériau dur de type mortier, béton, chape (gris)	0	Fibres d'amiante non détectées

PRELEVEMENT : P034

Emplacement :



Nom du client CTRE HOSPITALIER DURECU LAVOISIER	Numéro de dossier 66714-132334	Pièce ou local – Composant Extérieur - Façade avant - Plafond sur casquette - Plafond	
Nom de l’opérateur JOUSSE Rémi	Date de prélèvement 09/05/2023	Partie de composant Enduit ciment	
Résultat amiante : Absence d'amiante			
DESCRIPTION DU PRELEVEMENT :			
Objet		Planche de croquis n :	
Enduit ciment			
DETAIL DES COUCHES DU PRELEVEMENT :			
Référence Couche	Description visuelle	Epaisseur (cm)	Conclusion amiante
CUST 01	Matériau semi-dur (granulaire) (gris)	0	Fibres d'amiante non détectées
RAW PRODUCT	Matériau de type peinture (blanc) ; matériau semi-dur (granulaire) (gris) en traces	0	Fibres d'amiante non détectées

PRELEVEMENT : P035

Emplacement :



Nom du client CTRE HOSPITALIER DURECU LAVOISIER	Numéro de dossier 66714-132334	Pièce ou local – Composant Extérieur - Façade arrière - Poteaux - Murs	
Nom de l'opérateur JOUSSE Rémi	Date de prélèvement 09/05/2023	Partie de composant Enduit ciment	
Résultat amiante : Absence d'amiante			
DESCRIPTION DU PRELEVEMENT :			
Objet		Planche de croquis n :	
Enduit ciment			
DETAIL DES COUCHES DU PRELEVEMENT :			
Référence Couche	Description visuelle	Epaisseur (cm)	Conclusion amiante
RAW PRODUCT	Matériau semi-dur (granulaire) (gris) ; matériau de type peinture (blanc) en traces	0	Fibres d'amiante non détectées

PRELEVEMENT : P036

Emplacement :



Nom du client CTRE HOSPITALIER DURECU LAVOISIER	Numéro de dossier 66714-132334	Pièce ou local – Composant Extérieur - Façade arrière - Mur de facade - Murs	
Nom de l’opérateur JOUSSE Rémi	Date de prélèvement 09/05/2023	Partie de composant Enduit ciment	
Résultat amiante : Absence d’amiante			
DESCRIPTION DU PRELEVEMENT :			
Objet		Planche de croquis n :	
Enduit ciment			
DETAIL DES COUCHES DU PRELEVEMENT :			
Référence Couche	Description visuelle	Epaisseur (cm)	Conclusion amiante
RAW PRODUCT	Matériau de type peinture (blanc) ; matériau semi-dur (granulaire) (gris)	0	Fibres d'amiante non détectées

PRELEVEMENT : P037

Emplacement :



Nom du client CTRE HOSPITALIER DURECU LAVOISIER	Numéro de dossier 66714-132334	Pièce ou local – Composant Extérieur - Façade arrière - Trumeaux - Murs	
Nom de l'opérateur JOUSSE Rémi	Date de prélèvement 09/05/2023	Partie de composant Enduit ciment	
Résultat amiante : Absence d'amiante			
DESCRIPTION DU PRELEVEMENT :			
Objet		Planche de croquis n :	
Enduit ciment			
DETAIL DES COUCHES DU PRELEVEMENT :			
Référence Couche	Description visuelle	Epaisseur (cm)	Conclusion amiante
RAW PRODUCT	Matériau semi-dur (granulaire) (gris) ; matériau de type peinture (beige) ; matériau de type peinture (gris)	0	Fibres d'amiante non détectées

PRELEVEMENT : P038

Emplacement :

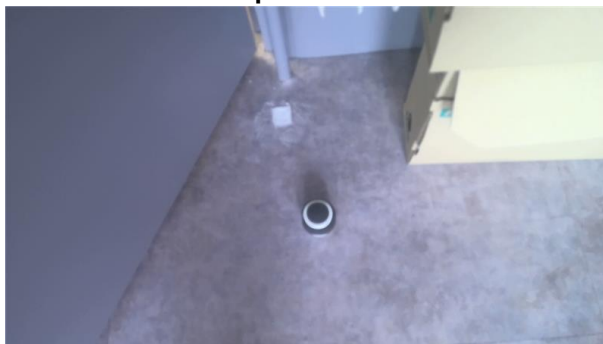

Nom du client CTRE HOSPITALIER DURECU LAVOISIER	Numéro de dossier 66714-132334	Pièce ou local – Composant 1er - Cuisine n°1 - Revêtement de sol - Sol	
Nom de l'opérateur JOUSSE Rémi	Date de prélèvement 09/05/2023	Partie de composant Linoleum + carrelage, colle et ragréage	
Résultat amiante : Absence d'amiante			
DESCRIPTION DU PRELEVEMENT :			
Objet		Planche de croquis n :	
Linoleum + carrelage, colle et ragréage			
DETAIL DES COUCHES DU PRELEVEMENT :			
Référence Couche	Description visuelle	Epaisseur (cm)	Conclusion amiante
CUST 02	Matériau semi-dur de type ragréage (gris) ; matériau de type colle (jaune) en traces	0	Fibres d'amiante non détectées
CUST 03	Matériau semi-dur (gris) (foncé)	0	Fibres d'amiante non détectées

Référence Couche	Description visuelle	Epaisseur (cm)	Conclusion amiante
RAW PRODUCT	Matériau souple de type dalle de sol (gris)	0	Fibres d'amiante non détectées
CUST 01	Matériau de type colle (jaune) ; matériau semi-dur de type ragréage (gris) en traces ; matériau souple de type dalle de sol (gris) en traces	0	Fibres d'amiante non détectées
CUST 04	Matériau dur de type mortier, béton, chape (gris) ; matériau dur de type carrelage, faïence (blanc) ; matériau dur de type carrelage, faïence (beige)	0	Fibres d'amiante non détectées

PRELEVEMENT : P039

Emplacement :

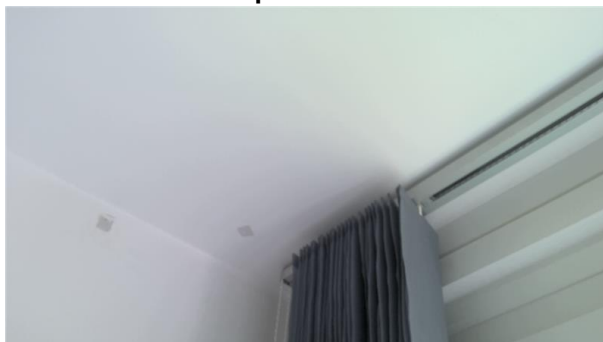

Nom du client CTRE HOSPITALIER DURECU LAVOISIER	Numéro de dossier 66714-132334	Pièce ou local – Composant 1er - Cuisine n°1 - Plafond - Plafond
Nom de l'opérateur JOUSSE Rémi	Date de prélèvement 09/05/2023	Partie de composant Enduit blanc + enduit ciment

Résultat amiante : Absence d'amiante

DESCRIPTION DU PRELEVEMENT :

Objet	Planche de croquis n :
Enduit blanc + enduit ciment	

DETAIL DES COUCHES DU PRELEVEMENT :

Référence Couche	Description visuelle	Epaisseur (cm)	Conclusion amiante
RAW PRODUCT	Matériau de type peinture (blanc)	0	Fibres d'amiante non détectées
CUST 01	Matériau semi-dur de type plâtre (blanc)	0	Fibres d'amiante non détectées

PRELEVEMENT : P040

Emplacement :



Nom du client CTRE HOSPITALIER DURECU LAVOISIER	Numéro de dossier 66714-132334	Pièce ou local – Composant 1er - Cuisine n°1 - Murs voile beton - Murs B	
Nom de l’opérateur JOUSSE Rémi	Date de prélèvement 09/05/2023	Partie de composant Enduit ciment + enduit blanc	
Résultat amiante : Absence d’amiante			
DESCRIPTION DU PRELEVEMENT :			
Objet	Planche de croquis n :		
Enduit ciment + enduit blanc			
DETAIL DES COUCHES DU PRELEVEMENT :			
Référence Couche	Description visuelle	Epaisseur (cm)	Conclusion amiante
CUST 01	Matériau semi-dur de type plâtre (blanc)	0	Fibres d'amiante non détectées
RAW PRODUCT	Matériau de type peinture (blanc) ; matériau souple fibreux de type papier, carton (blanc)	0	Fibres d'amiante non détectées

PRELEVEMENT : P041

Emplacement :



Nom du client CTRE HOSPITALIER DURECU LAVOISIER	Numéro de dossier 66714-132334	Pièce ou local – Composant 1er - Cuisine n°1 - Cloisons - Murs A,D	
Nom de l’opérateur JOUSSE Rémi	Date de prélèvement 09/05/2023	Partie de composant Enduit blanc	
Résultat amiante : Absence d’amiante			
DESCRIPTION DU PRELEVEMENT :			
Objet	Planche de croquis n :		
Enduit blanc			
DETAIL DES COUCHES DU PRELEVEMENT :			
Référence Couche	Description visuelle	Epaisseur (cm)	Conclusion amiante
CUST 01	Matériau fibreux de type papier peint (blanc) ; matériau semi-dur de type plâtre (blanc) en traces	0	Fibres d'amiante non détectées
RAW PRODUCT	Matériau semi-dur de type plâtre (blanc) ; matériau de type peinture (de différentes couleurs)	0	Fibres d'amiante non détectées

Rapport n° : 66714-132334 A / Référence du donneur d'ordre : CH DURECU-LAVOISIER - BATIMENT ADMINISTRATIF

Apave Diagnostics - 29 rue de la Croix de Pierre - 80000 - AMIENS

SIRET : 48333631900056 Tél : 03 65 88 97 17 Email : amiens@apave-diagnostics.com Site web : www.apave-diagnostics.com

PRELEVEMENT : P042**Emplacement :**

Nom du client CTRE HOSPITALIER DURECU LAVOISIER	Numéro de dossier 66714-132334	Pièce ou local – Composant 1er - Cuisine n°1 - Mur donnant sur l'extérieur - Murs C
Nom de l'opérateur JOUSSE Rémi	Date de prélèvement 09/05/2023	Partie de composant enduit blanc

Résultat amiante : Absence d'amiante**DESCRIPTION DU PRELEVEMENT :**

Objet enduit blanc	Planche de croquis n :
------------------------------	-------------------------------

DETAIL DES COUCHES DU PRELEVEMENT :

Référence Couche	Description visuelle	Epaisseur (cm)	Conclusion amiante
RAW PRODUCT	Matériau semi-dur de type plâtre (blanc) ; matériau de type peinture (blanc)	0	Fibres d'amiante non détectées
CUST 01	Matériau fibreux de type papier peint (blanc) ; matériau semi-dur de type plâtre (blanc) en traces	0	Fibres d'amiante non détectées

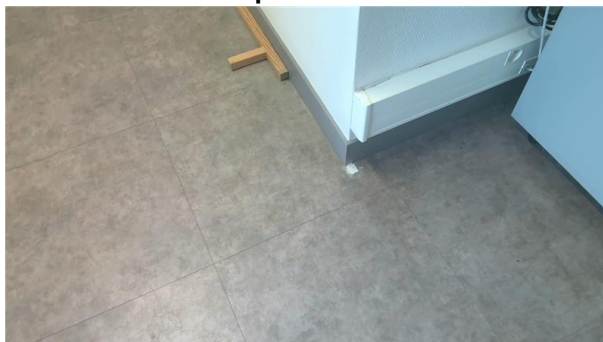
PRELEVEMENT : P043**Emplacement :**

Nom du client CTRE HOSPITALIER DURECU LAVOISIER	Numéro de dossier 66714-132334	Pièce ou local – Composant 1er - Couloir n°4 - Revêtement de sol - Sol
Nom de l'opérateur JOUSSE Rémi	Date de prélèvement 09/05/2023	Partie de composant Linoleum, colle et ragréage

Résultat amiante : Absence d'amiante**DESCRIPTION DU PRELEVEMENT :**

Objet Linoleum, colle et ragréage	Planche de croquis n :
---	-------------------------------

DETAIL DES COUCHES DU PRELEVEMENT :

Référence Couche	Description visuelle	Epaisseur (cm)	Conclusion amiante
CUST 01	Matériau de type colle (jaune) sur matériau souple de type dalle de sol (marron) ; matériau de type colle (jaune) sous matériau souple de type dalle de sol	0	Fibres d'amiante non détectées

Rapport n° : 66714-132334 A / Référence du donneur d'ordre : CH DURECU-LAVOISIER - BATIMENT ADMINISTRATIF

Apave Diagnostics - 29 rue de la Croix de Pierre - 80000 - AMIENS

SIRET : 48333631900056 Tél : 03 65 88 97 17 Email : amiens@apave-diagnostics.com Site web : www.apave-diagnostics.com

Référence Couche	Description visuelle	Epaisseur (cm)	Conclusion amiante
	(marron) ; matériau semi-dur de type ragréage (gris) en traces		
CUST 02	Matériau souple de type dalle de sol (marron)	0	Fibres d'amiante non détectées
RAW PRODUCT	Matériau semi-dur de type ragréage (gris)	0	Fibres d'amiante non détectées

PRELEVEMENT : P044**Emplacement :**

Nom du client CTRE HOSPITALIER DURECU LAVOISIER	Numéro de dossier 66714-132334	Pièce ou local – Composant 1er - WC n°3 - Revêtement de mur - Murs
Nom de l'opérateur JOUSSE Rémi	Date de prélèvement 09/05/2023	Partie de composant Colle de plinthe

Résultat amiante : Présence d'amiante (Fibres d'amiante de type chrysotile)**DESCRIPTION DU PRELEVEMENT :**

Objet	Planche de croquis n :3/4
Colle de plinthe	

DETAIL DES COUCHES DU PRELEVEMENT :

Référence Couche	Description visuelle	Epaisseur (cm)	Conclusion amiante
CUST 01	Matériau dur de type ciment-colle (gris) ; matériau semi-dur de type plâtre (blanc) en traces ; matériau de type peinture (de différentes couleurs) ; matériau dur de type carrelage, faïence (noir)	0	Fibres d'amiante non détectées
RAW PRODUCT	Matériau dur de type ciment-colle (gris) (clair) ; matériau semi-dur de type plâtre (blanc) en traces ; matériau de type peinture (de différentes couleurs) ; matériau dur de type carrelage, faïence (noir)	0	Fibres d'amiante de type chrysotile

PRELEVEMENT : P045

Emplacement :



Nom du client CTRE HOSPITALIER DURECU LAVOISIER	Numéro de dossier 66714-132334	Pièce ou local – Composant 1er - Bureau n°11 - Mur donnant sur l'extérieur - Murs
Nom de l'opérateur JOUSSE Rémi	Date de prélèvement 09/05/2023	Partie de composant Enduit blanc
Résultat amiante : Absence d'amiante		
DESCRIPTION DU PRELEVEMENT :		
Objet	Planche de croquis n :	
Enduit blanc		

DETAIL DES COUCHES DU PRELEVEMENT :

Référence Couche	Description visuelle	Epaisseur (cm)	Conclusion amiante
CUST 01	Matériau fibreux de type papier peint (blanc) ; matériau semi-dur de type plâtre (blanc) en traces	0	Fibres d'amiante non détectées
RAW PRODUCT	Matériau semi-dur de type plâtre (blanc)	0	Fibres d'amiante non détectées

PRELEVEMENT : P046

Emplacement :

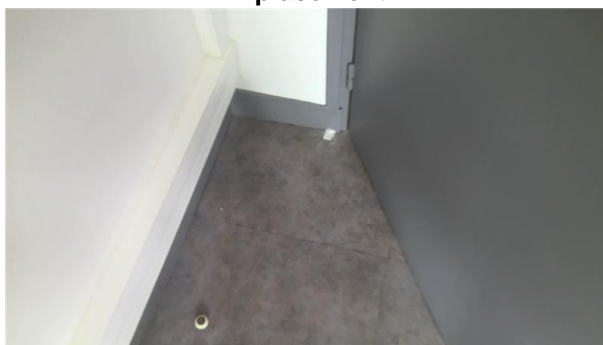

Nom du client CTRE HOSPITALIER DURECU LAVOISIER	Numéro de dossier 66714-132334	Pièce ou local – Composant 1er - Bureau n°11 - Revêtement de sol - Sol
Nom de l'opérateur JOUSSE Rémi	Date de prélèvement 09/05/2023	Partie de composant Linoléum, colle et ragréage
Résultat amiante : Présence d'amiante (Fibres d'amiante de type chrysotile)		
DESCRIPTION DU PRELEVEMENT :		
Objet	Planche de croquis n :3/4	
Linoléum, colle et ragréage		

DETAIL DES COUCHES DU PRELEVEMENT :

Référence Couche	Description visuelle	Epaisseur (cm)	Conclusion amiante
RAW PRODUCT	Matériau de type colle bitumineux (noir)	0	Fibres d'amiante de type chrysotile
CUST 01	Matériau semi-dur de type ragréage (gris) + (beige)	0	Fibres d'amiante non détectées
CUST 03	Matériau souple de type dalle de sol (beige) ; matériau	0	Fibres d'amiante non détectées

Rapport n° : 66714-132334 A / Référence du donneur d'ordre : CH DURECU-LAVOISIER - BATIMENT ADMINISTRATIF

Apave Diagnostics - 29 rue de la Croix de Pierre - 80000 - AMIENS

SIRET : 48333631900056 Tél : 03 65 88 97 17 Email : amiens@apave-diagnostics.com Site web : www.apave-diagnostics.com

55/165

Référence Couche	Description visuelle	Epaisseur (cm)	Conclusion amiante
	de type colle (jaune) ; matériau semi-dur de type ragréage (gris) + (beige) en traces		
CUST 04	Matériau semi-dur de type dalle de sol (beige)	0	Fibres d'amiante de type chrysotile
CUST 02	Matériau dur de type mortier, béton, chape (gris) ; matériau de type peinture (gris)	0	Fibres d'amiante non détectées

PRELEVEMENT : P047

Emplacement :



Nom du client CTRE HOSPITALIER DURECU LAVOISIER	Numéro de dossier 66714-132334	Pièce ou local – Composant 1er - Salle de bains n°1 - Evier - Equipement
Nom de l'opérateur JOUSSE Rémi	Date de prélèvement 09/05/2023	Partie de composant Tampon bitumineux

Résultat amiante : Absence d'amiante

DESCRIPTION DU PRELEVEMENT :

Objet	Planche de croquis n :
Tampon bitumineux	

DETAIL DES COUCHES DU PRELEVEMENT :

Référence Couche	Description visuelle	Epaisseur (cm)	Conclusion amiante
RAW PRODUCT	Matériau souple bitumineux (noir) ; matériau souple (transparent)	0	Fibres d'amiante non détectées

PRELEVEMENT : P048

Emplacement :

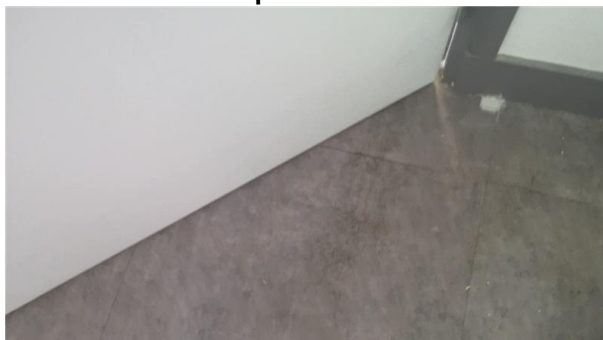

Nom du client CTRE HOSPITALIER DURECU LAVOISIER	Numéro de dossier 66714-132334	Pièce ou local – Composant 1er - Salle de réunion n°2 - Revêtement de sol - Sol
Nom de l'opérateur JOUSSE Rémi	Date de prélèvement 09/05/2023	Partie de composant Linoleum, colle et ragréage

Résultat amiante : Présence d'amiante (Fibres d'amiante de type chrysotile)

DESCRIPTION DU PRELEVEMENT :

Objet	Planche de croquis n :3/4
Linoleum, colle et ragréage	

DETAIL DES COUCHES DU PRELEVEMENT :

Référence Couche	Description visuelle	Epaisseur (cm)	Conclusion amiante
CUST 03	Matériau semi-dur de type dalle de sol (gris)	0	Fibres d'amiante de type chrysotile
CUST 04	Matériau souple de type dalle de sol (marron) ; matériau de type colle (jaune) ; matériau semi-dur de type ragréage (gris) en traces	0	Fibres d'amiante non détectées
CUST 02	Matériau semi-dur de type ragréage (gris)	0	Fibres d'amiante non détectées
RAW PRODUCT	Matériau dur de type mortier, béton, chape (gris)	0	Fibres d'amiante non détectées
CUST 01	Matériau de type colle bitumineux (noir)	0	Fibres d'amiante de type chrysotile

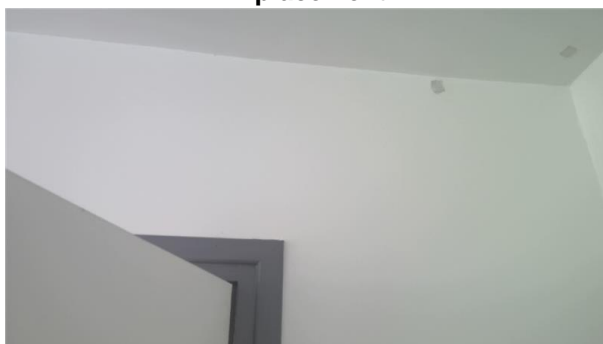
PRELEVEMENT : P049**Emplacement :**

Nom du client CTRE HOSPITALIER DURECU LAVOISIER	Numéro de dossier 66714-132334	Pièce ou local – Composant 1er - Salle de réunion n°2 - Murs voile beton - Mur A,C
Nom de l'opérateur JOUSSE Rémi	Date de prélèvement 09/05/2023	Partie de composant Enduit ciment + enduit blanc

Résultat amiante : Absence d'amiante**DESCRIPTION DU PRELEVEMENT :**

Objet	Planche de croquis n :
Enduit ciment + enduit blanc	

DETAIL DES COUCHES DU PRELEVEMENT :

Référence Couche	Description visuelle	Epaisseur (cm)	Conclusion amiante
RAW PRODUCT	Matériau semi-dur de type enduit (plâtreux) (blanc) ; matériau de type peinture (blanc)	0	Fibres d'amiante non détectées

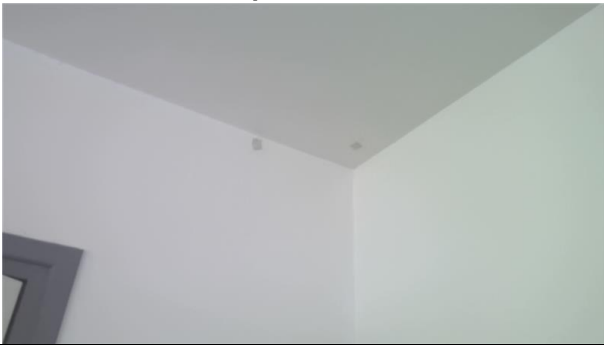
PRELEVEMENT : P050					
Emplacement :					
					
Nom du client CTRE HOSPITALIER DURECU LAVOISIER	Numéro de dossier 66714-132334	Pièce ou local – Composant 1er - Salle de réunion n°2 - Plafond - Plafond			
Nom de l'opérateur JOUSSE Rémi	Date de prélèvement 09/05/2023	Partie de composant Enduit blanc + enduit ciment			
Résultat amiante : Absence d'amiante					
DESCRIPTION DU PRELEVEMENT :					
Objet		Planche de croquis n :			
Enduit blanc					
DETAIL DES COUCHES DU PRELEVEMENT :					
Référence Couche	Description visuelle	Epaisseur (cm)	Conclusion amiante		
RAW PRODUCT	Matériau semi-dur de type enduit (plâtreux) (blanc) ; matériau semi-dur de type enduit (cimenteux) (gris) ; matériau de type peinture (de différentes couleurs)	0	Fibres d'amiante non détectées		

PRELEVEMENT : P051					
Emplacement :					
					
Nom du client CTRE HOSPITALIER DURECU LAVOISIER	Numéro de dossier 66714-132334	Pièce ou local – Composant 1er - Salle de réunion n°2 - Cloisons - Mur B			
Nom de l'opérateur JOUSSE Rémi	Date de prélèvement 09/05/2023	Partie de composant Enduit blanc			
Résultat amiante : Absence d'amiante					
DESCRIPTION DU PRELEVEMENT :					
Objet		Planche de croquis n :			
Enduit blanc					
DETAIL DES COUCHES DU PRELEVEMENT :					
Référence Couche	Description visuelle	Epaisseur (cm)	Conclusion amiante		
RAW PRODUCT	Matériau semi-dur de type enduit (plâtreux) (blanc) ; matériau de type peinture (de différentes couleurs)	0	Fibres d'amiante non détectées		

PRELEVEMENT : P052

Emplacement :



Nom du client CTRE HOSPITALIER DURECU LAVOISIER	Numéro de dossier 66714-132334	Pièce ou local – Composant 1er - Accès étage - Revêtement de sol - Sol	
Nom de l’opérateur JOUSSE Rémi	Date de prélèvement 09/05/2023	Partie de composant Marbre, colle et ragréage	
Résultat amiante : Absence d’amiante			
DESCRIPTION DU PRELEVEMENT :			
Objet	Planche de croquis n :		
Marbre, colle et ragréage			
DETAIL DES COUCHES DU PRELEVEMENT :			
Référence Couche	Description visuelle	Epaisseur (cm)	Conclusion amiante
RAW PRODUCT	Matériau dur de type ciment-colle (gris) ; matériau dur de type carrelage, faïence (beige)	0	Fibres d'amiante non détectées
CUST 01	Matériau dur de type ciment-colle (gris) ; matériau dur de type carrelage, faïence (beige)	0	Fibres d'amiante non détectées

PRELEVEMENT : P053

Emplacement :

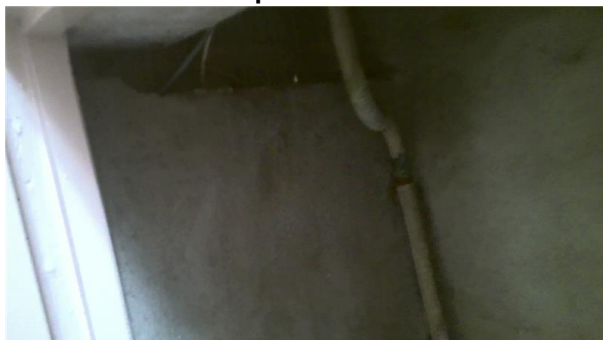

Nom du client CTRE HOSPITALIER DURECU LAVOISIER	Numéro de dossier 66714-132334	Pièce ou local – Composant 1er - Accès étage - Limon escalier - Murs	
Nom de l’opérateur JOUSSE Rémi	Date de prélèvement 09/05/2023	Partie de composant Enduit ciment	
Résultat amiante : Absence d’amiante			
DESCRIPTION DU PRELEVEMENT :			
Objet		Planche de croquis n :	
Enduit ciment			
DETAIL DES COUCHES DU PRELEVEMENT :			
Référence Couche	Description visuelle	Epaisseur (cm)	Conclusion amiante
RAW PRODUCT	Matériau semi-dur de type enduit (cémenteux) (gris) ; matériau semi-dur de type enduit (beige) ; matériau de type peinture (beige)	0	Fibres d'amiante non détectées

PRELEVEMENT : P054**Emplacement :**

Nom du client CTRE HOSPITALIER DURECU LAVOISIER	Numéro de dossier 66714-132334	Pièce ou local – Composant 1er - Accès étage - Mur donnant sur l'extérieur - Murs
Nom de l'opérateur JOUSSE Rémi	Date de prélèvement 09/05/2023	Partie de composant Enduit ciment sur brique

Résultat amiante : Absence d'amiante**DESCRIPTION DU PRELEVEMENT :**

Objet	Planche de croquis n :
Enduit ciment sur brique	

DETAIL DES COUCHES DU PRELEVEMENT :

Référence Couche	Description visuelle	Epaisseur (cm)	Conclusion amiante
CUST 01	Matériau dur de type brique (rouge) ; matériau semi-dur de type enduit (cémenteux) (gris) en traces	0	Fibres d'amiante non détectées
RAW PRODUCT	Matériau semi-dur de type enduit (cémenteux) (gris)	0	Fibres d'amiante non détectées

PRELEVEMENT : P055**Emplacement :**

Nom du client CTRE HOSPITALIER DURECU LAVOISIER	Numéro de dossier 66714-132334	Pièce ou local – Composant 1er - Accès étage - Joint entre parpaing - Murs
Nom de l'opérateur JOUSSE Rémi	Date de prélèvement 09/05/2023	Partie de composant Joint dure gris + enduit ciment

Résultat amiante : Absence d'amiante**DESCRIPTION DU PRELEVEMENT :**

Objet	Planche de croquis n :
Joint dure gris + enduit ciment	

DETAIL DES COUCHES DU PRELEVEMENT :

Référence Couche	Description visuelle	Epaisseur (cm)	Conclusion amiante
RAW PRODUCT	Matériau semi-dur de type enduit (cémenteux) (gris)	0	Fibres d'amiante non détectées

PRELEVEMENT : P056			
Emplacement : 			
Nom du client CTRE HOSPITALIER DURECU LAVOISIER	Numéro de dossier 66714-132334	Pièce ou local – Composant 1er - Accès étage - Plafond - Plafond	
Nom de l'opérateur JOUSSE Rémi	Date de prélèvement 09/05/2023	Partie de composant Enduit ciment	
Résultat amiante : Absence d'amiante			
DESCRIPTION DU PRELEVEMENT :			
Objet Enduit ciment		Planche de croquis n :	
DETAIL DES COUCHES DU PRELEVEMENT :			
Référence Couche	Description visuelle	Epaisseur (cm)	Conclusion amiante
RAW PRODUCT	Matériau semi-dur de type enduit (cimenteux) (gris)	0	Fibres d'amiante non détectées

PRELEVEMENT : P057			
Emplacement : 			
Nom du client CTRE HOSPITALIER DURECU LAVOISIER	Numéro de dossier 66714-132334	Pièce ou local – Composant 1er - Accès étage - Revêtement de sol - Sol	
Nom de l'opérateur JOUSSE Rémi	Date de prélèvement 09/05/2023	Partie de composant Dalle béton	
Résultat amiante : Absence d'amiante			
DESCRIPTION DU PRELEVEMENT :			
Objet Dalle béton		Planche de croquis n :	
DETAIL DES COUCHES DU PRELEVEMENT :			
Référence Couche	Description visuelle	Epaisseur (cm)	Conclusion amiante
RAW PRODUCT	Matériau dur de type mortier, béton, chape (gris)	0	Fibres d'amiante non détectées

PRELEVEMENT : P058

Emplacement :



Nom du client CTRE HOSPITALIER DURECU LAVOISIER	Numéro de dossier 66714-132334	Pièce ou local – Composant 1er - Accès étage - Plafond - Plafond	
Nom de l'opérateur JOUSSE Rémi	Date de prélèvement 09/05/2023	Partie de composant Enduit blanc + enduit ciment	
Résultat amiante : Absence d'amiante			
DESCRIPTION DU PRELEVEMENT :			
Objet	Planche de croquis n :		
Enduit blanc + enduit ciment			
DETAIL DES COUCHES DU PRELEVEMENT :			
Référence Couche	Description visuelle	Epaisseur (cm)	Conclusion amiante
RAW PRODUCT	Matériau semi-dur de type enduit (plâtreux) (blanc) ; matériau de type peinture (blanc)	0	Fibres d'amiante non détectées

PRELEVEMENT : P059

Emplacement :

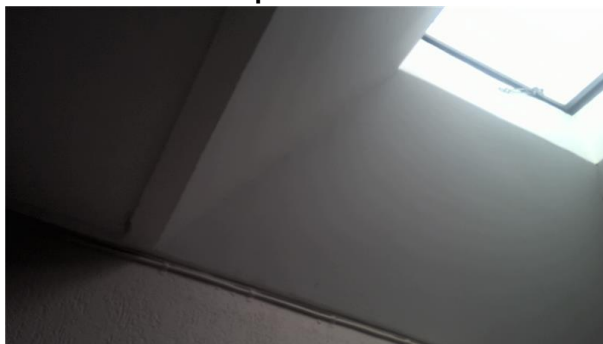

Nom du client CTRE HOSPITALIER DURECU LAVOISIER	Numéro de dossier 66714-132334	Pièce ou local – Composant 1er - Accès étage - Plafond - Plafond	
Nom de l’opérateur JOUSSE Rémi	Date de prélèvement 09/05/2023	Partie de composant Enduit blanc	
Résultat amiante : Absence d’amiante			
DESCRIPTION DU PRELEVEMENT :			
Objet		Planche de croquis n :	
Enduit blanc			
DETAIL DES COUCHES DU PRELEVEMENT :			
Référence Couche	Description visuelle	Epaisseur (cm)	Conclusion amiante
RAW PRODUCT	Matériau semi-dur de type enduit (plâtreux) (blanc) ; matériau de type peinture (blanc)	0	Fibres d'amiante non détectées

PRELEVEMENT : P060

Emplacement :



Nom du client CTRE HOSPITALIER DURECU LAVOISIER	Numéro de dossier 66714-132334	Pièce ou local – Composant 1er - Accès étage - Ensemble des murs voile beton - Murs
Nom de l'opérateur JOUSSE Rémi	Date de prélèvement 09/05/2023	Partie de composant Enduit ciment

Résultat amiante : Absence d'amiante

DESCRIPTION DU PRELEVEMENT :

Objet	Planche de croquis n :
Enduit ciment	

DETAIL DES COUCHES DU PRELEVEMENT :

Référence Couche	Description visuelle	Epaisseur (cm)	Conclusion amiante
RAW PRODUCT	Matériau semi-dur de type enduit (cimenteux) (gris) ; matériau semi-dur de type enduit (beige) ; matériau de type peinture (beige)	0	Fibres d'amiante non détectées

PRELEVEMENT : P061

Emplacement :



Nom du client CTRE HOSPITALIER DURECU LAVOISIER	Numéro de dossier 66714-132334	Pièce ou local – Composant 1er - Placard n°6 - Revêtement de sol - Sol
Nom de l'opérateur JOUSSE Rémi	Date de prélèvement 09/05/2023	Partie de composant Dalle de sol, colle et ragréage

Résultat amiante : Présence d'amiante (Fibres d'amiante de type chrysotile)

DESCRIPTION DU PRELEVEMENT :

Objet	Planche de croquis n :3/4
Dalle de sol, colle et ragréage	

DETAIL DES COUCHES DU PRELEVEMENT :

Référence Couche	Description visuelle	Epaisseur (cm)	Conclusion amiante
CUST 01	Matériau semi-dur de type dalle de sol (beige)	0	Fibres d'amiante de type chrysotile
RAW PRODUCT	Matériau de type colle bitumineux (noir) ; matériau semi-dur de type ragréage (gris)	0	Fibres d'amiante de type chrysotile

PRELEVEMENT : P062

Emplacement :

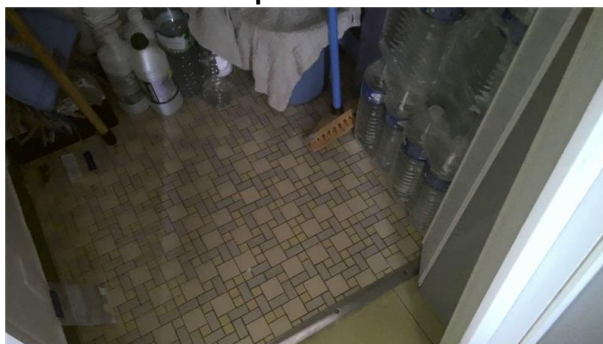

Nom du client CTRE HOSPITALIER DURECU LAVOISIER	Numéro de dossier 66714-132334	Pièce ou local – Composant 1er - Douche - Revêtement de sol - Sol
Nom de l'opérateur JOUSSE Rémi	Date de prélèvement 09/05/2023	Partie de composant Carrelage, colle et ragréage

Résultat amiante : Absence d'amiante

DESCRIPTION DU PRELEVEMENT :

Objet	Planche de croquis n :
Carrelage, colle et ragréage	

DETAIL DES COUCHES DU PRELEVEMENT :

Référence Couche	Description visuelle	Epaisseur (cm)	Conclusion amiante
RAW PRODUCT	Matériau dur de type ciment-colle (gris) ; matériau semi-dur de type ragréage (beige) ; matériau dur de type carrelage, faïence (gris) ; matériau dur de type carrelage, faïence (beige)	0	Fibres d'amiante non détectées
CUST 01	Matériau dur de type ciment-colle (gris) ; matériau semi-dur de type ragréage (beige) ; matériau dur de type carrelage, faïence (gris) ; matériau dur de type carrelage, faïence (beige)	0	Fibres d'amiante non détectées

PRELEVEMENT : P063

Emplacement :

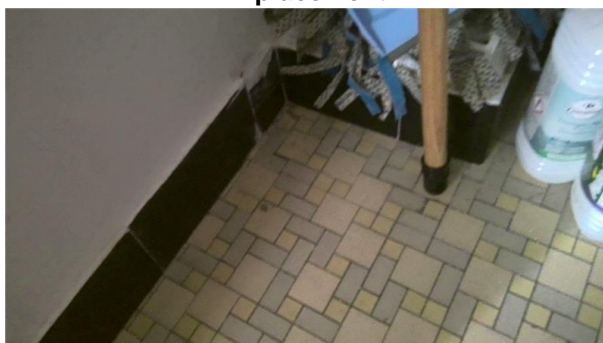

Nom du client CTRE HOSPITALIER DURECU LAVOISIER	Numéro de dossier 66714-132334	Pièce ou local – Composant 1er - Douche - Revêtement de mur - Murs A B C D
Nom de l'opérateur JOUSSE Rémi	Date de prélèvement 09/05/2023	Partie de composant Colle de plinthe

Résultat amiante : Présence d'amiante (Fibres d'amiante de type chrysotile)

DESCRIPTION DU PRELEVEMENT :

Objet	Planche de croquis n :3/4
Colle de plinthe	

DETAIL DES COUCHES DU PRELEVEMENT :

Référence Couche	Description visuelle	Epaisseur (cm)	Conclusion amiante
RAW PRODUCT	Matériau dur de type ciment-colle (gris) ; matériau semi-dur de type enduit (blanc) en traces ; matériau de type peinture (de différentes couleurs) en traces ; matériau dur de type carrelage, faïence (noir)	0	Fibres d'amiante de type chrysotile
CUST 01	Matériau dur de type ciment-colle (gris) ; matériau semi-dur de type enduit (blanc) en traces ; matériau de type peinture (de différentes couleurs) en traces ; matériau dur de type carrelage, faïence (noir)	0	Fibres d'amiante non détectées

PRELEVEMENT : P064**Emplacement :**

Nom du client CTRE HOSPITALIER DURECU LAVOISIER	Numéro de dossier 66714-132334	Pièce ou local – Composant 1er - Douche - Cloisons - Murs A,B
Nom de l'opérateur JOUSSE Rémi	Date de prélèvement 09/05/2023	Partie de composant Enduit blanc + enduit ciment
Résultat amiante : Absence d'amiante		
DESCRIPTION DU PRELEVEMENT :		
Objet	Planche de croquis n :	
Enduit blanc + enduit ciment		

DETAIL DES COUCHES DU PRELEVEMENT :

Référence Couche	Description visuelle	Epaisseur (cm)	Conclusion amiante
CUST 01	Matériau semi-dur de type enduit (plâtreux) (blanc) ; matériau semi-dur de type enduit (cimenteux) (gris) ; matériau de type peinture (beige)	0	Fibres d'amiante non détectées
RAW PRODUCT	Matériau de type peinture (blanc)	0	Fibres d'amiante non détectées

PRELEVEMENT : P065

Emplacement :

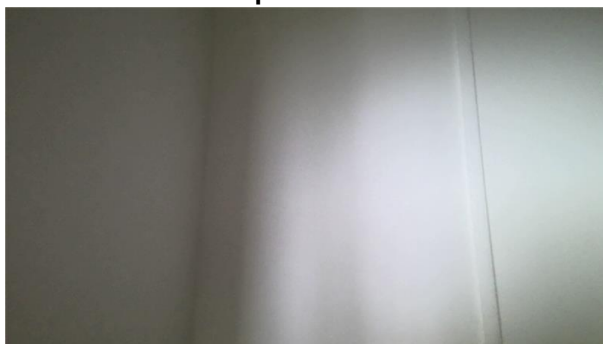

Nom du client CTRE HOSPITALIER DURECU LAVOISIER	Numéro de dossier 66714-132334	Pièce ou local – Composant 1er - Douche - Murs brique - Murs C	
Nom de l’opérateur JOUSSE Rémi	Date de prélèvement 09/05/2023	Partie de composant Enduit blanc sur brique	
Résultat amiante : Absence d’amiante			
DESCRIPTION DU PRELEVEMENT :			
Objet	Planche de croquis n :		
Enduit blanc sur brique			
DETAIL DES COUCHES DU PRELEVEMENT :			
Référence Couche	Description visuelle	Epaisseur (cm)	Conclusion amiante
CUST 01	Matériau de type peinture (blanc)	0	Fibres d'amiante non détectées
RAW PRODUCT	Matériau semi-dur de type enduit (plâtreux) (blanc) ; matériau de type peinture (beige) en traces	0	Fibres d'amiante non détectées

PRELEVEMENT : P066

Emplacement :

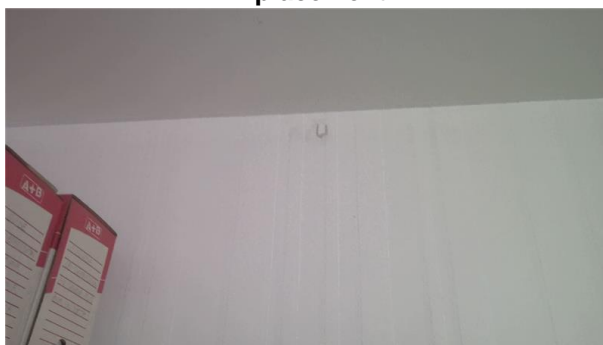

Nom du client CTRE HOSPITALIER DURECU LAVOISIER	Numéro de dossier 66714-132334	Pièce ou local – Composant 1er - Bureau n°13 - Murs voile beton - Murs D,F	
Nom de l’opérateur JOUSSE Rémi	Date de prélèvement 09/05/2023	Partie de composant Enduit ciment + enduit blanc	
Résultat amiante : Absence d’amiante			
DESCRIPTION DU PRELEVEMENT :			
Objet	Planche de croquis n :		
Enduit ciment + enduit blanc			
DETAIL DES COUCHES DU PRELEVEMENT :			
Référence Couche	Description visuelle	Epaisseur (cm)	Conclusion amiante
RAW PRODUCT	Matériau semi-dur de type enduit (plâtreux) (blanc) ; matériau semi-dur de type enduit (cimenteux) (gris) ; matériau souple fibreux de type papier, carton (beige) en traces	0	Fibres d'amiante non détectées

PRELEVEMENT : P067**Emplacement :**

Nom du client CTRE HOSPITALIER DURECU LAVOISIER	Numéro de dossier 66714-132334	Pièce ou local – Composant 1er - Douche - Revêtement de mur - Murs A,C,D
Nom de l'opérateur JOUSSE Rémi	Date de prélèvement 09/05/2023	Partie de composant Colle de faïence

Résultat amiante : Absence d'amiante**DESCRIPTION DU PRELEVEMENT :**

Objet	Planche de croquis n :
Colle de faïence	

DETAIL DES COUCHES DU PRELEVEMENT :

Référence Couche	Description visuelle	Epaisseur (cm)	Conclusion amiante
RAW PRODUCT	Matériau dur de type ciment-colle (beige) ; matériau semi-dur de type enduit (blanc) en traces ; matériau de type peinture (beige) ; matériau dur de type carrelage, faïence (blanc)	0	Fibres d'amiante non détectées
CUST 01	Matériau dur de type ciment-colle (beige) ; matériau semi-dur de type enduit (blanc) en traces ; matériau de type peinture (beige) ; matériau dur de type carrelage, faïence (blanc)	0	Fibres d'amiante non détectées

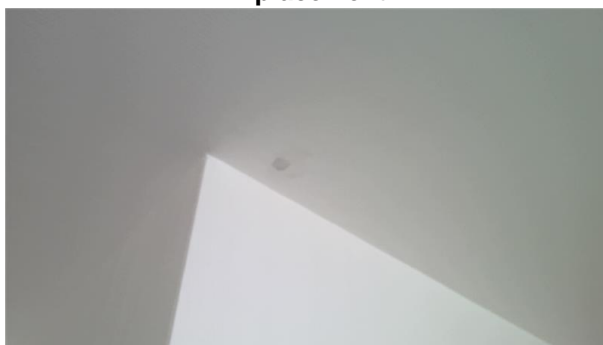
PRELEVEMENT : P068**Emplacement :**

Nom du client CTRE HOSPITALIER DURECU LAVOISIER	Numéro de dossier 66714-132334	Pièce ou local – Composant 1er - Bureau n°13 - Plafond - Plafond
Nom de l'opérateur JOUSSE Rémi	Date de prélèvement 09/05/2023	Partie de composant Enduit blanc + enduit ciment

Résultat amiante : Absence d'amiante**DESCRIPTION DU PRELEVEMENT :**

Objet	Planche de croquis n :
Enduit blanc + enduit ciment	

DETAIL DES COUCHES DU PRELEVEMENT :

Référence Couche	Description visuelle	Epaisseur (cm)	Conclusion amiante
CUST 01	Matériau de type peinture (blanc) ; matériau de type tresse de fibres (transparent) ; matériau semi-dur de type enduit (plâtreux) (blanc) en traces	0	Fibres d'amiante non détectées
RAW PRODUCT	Matériau semi-dur de type enduit (plâtreux) (blanc) ; matériau de type peinture (blanc) matériau de type tresse de fibres (transparent)	0	Fibres d'amiante non détectées

PRELEVEMENT : P069

Emplacement :

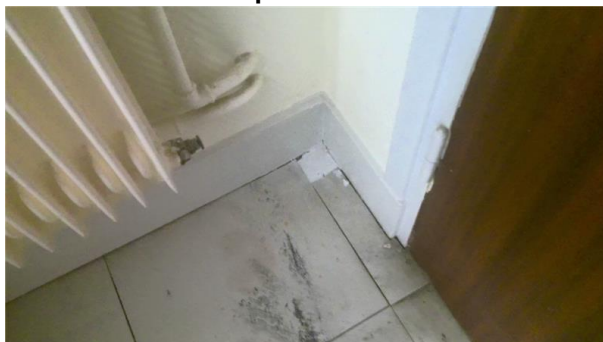

Nom du client CTRE HOSPITALIER DURECU LAVOISIER	Numéro de dossier 66714-132334	Pièce ou local – Composant 1er - Couloir n°2 - Revêtement de sol - Sol
Nom de l'opérateur JOUSSE Rémi	Date de prélèvement 09/05/2023	Partie de composant Dalle de sol, colle et ragréage

Résultat amiante : Présence d'amiante (Fibres d'amiante de type chrysotile)

DESCRIPTION DU PRELEVEMENT :

Objet	Planche de croquis n :3/4
Dalle de sol, colle et ragréage	

DETAIL DES COUCHES DU PRELEVEMENT :

Référence Couche	Description visuelle	Epaisseur (cm)	Conclusion amiante
CUST 01	Matériau semi-dur de type ragréage (gris)	0	Fibres d'amiante non détectées
RAW PRODUCT	Matériau de type colle bitumineux (noir) ; matériau semi-dur de type ragréage en traces	0	Fibres d'amiante de type chrysotile
CUST 02	Matériau semi-dur de type dalle de sol (gris)	0	Fibres d'amiante de type chrysotile

PRELEVEMENT : P070

Emplacement :



Nom du client CTRE HOSPITALIER DURECU LAVOISIER	Numéro de dossier 66714-132334	Pièce ou local – Composant 1er - Couloir n°3 - Murs voile béton n°1 - Murs B	
Nom de l’opérateur JOUSSE Rémi	Date de prélèvement 09/05/2023	Partie de composant Enduit ciment + enduit plâtre	
Résultat amiante : Absence d'amiante			
DESCRIPTION DU PRELEVEMENT :			
Objet	Planche de croquis n :		
Enduit ciment + enduit plâtre			
DETAIL DES COUCHES DU PRELEVEMENT :			
Référence Couche	Description visuelle	Epaisseur (cm)	Conclusion amiante
RAW PRODUCT	Matériau semi-dur de type enduit (plâtreux) (blanc) ; matériau semi-dur de type enduit (cimenteux) (gris) en traces	0	Fibres d'amiante non détectées
CUST 01	Matériau de type peinture (blanc) ; matériau de type tresse de fibres (transparent) ; matériau semi-dur de type enduit (plâtreux) (blanc) en traces	0	Fibres d'amiante non détectées

PRELEVEMENT : P071

Emplacement :



Nom du client CTRE HOSPITALIER DURECU LAVOISIER	Numéro de dossier 66714-132334	Pièce ou local – Composant 1er - Séjour - Revêtement de sol - Sol	
Nom de l'opérateur JOUSSE Rémi	Date de prélèvement 09/05/2023	Partie de composant Linoléum, colle et ragréage	
Résultat amiante : Absence d'amiante			
DESCRIPTION DU PRELEVEMENT :			
Objet		Planche de croquis n :	
Linoléum, colle et ragréage			
DETAIL DES COUCHES DU PRELEVEMENT :			
Référence Couche	Description visuelle	Epaisseur (cm)	Conclusion amiante
CUST 02	Matériau souple de type dalle de sol (beige)	0	Fibres d'amiante non détectées

Référence Couche	Description visuelle	Epaisseur (cm)	Conclusion amiante
CUST 01	Matériau semi-dur de type ragréage (gris)	0	Fibres d'amiante non détectées
RAW PRODUCT	Matériau de type colle (jaune) ; matériau semi-dur de type ragréage (gris) en traces	0	Fibres d'amiante non détectées

PRELEVEMENT : P072**Emplacement :**

Nom du client CTRE HOSPITALIER DURECU LAVOISIER	Numéro de dossier 66714-132334	Pièce ou local – Composant 1er - Bureau n°16 - Revêtement de sol - Sol
Nom de l'opérateur JOUSSE Rémi	Date de prélèvement 09/05/2023	Partie de composant Dalle de sol, colle et ragréage

Résultat amiante : Présence d'amiante (Fibres d'amiante de type chrysotile)**DESCRIPTION DU PRELEVEMENT :**

Objet	Planche de croquis n :3/4
Dalle de sol, colle et ragréage	

DETAIL DES COUCHES DU PRELEVEMENT :

Référence Couche	Description visuelle	Epaisseur (cm)	Conclusion amiante
RAW PRODUCT	Matériau de type colle bitumineux (noir)	0	Fibres d'amiante de type chrysotile
CUST 02	Matériau semi-dur de type dalle de sol (gris)	0	Fibres d'amiante de type chrysotile
CUST 01	Matériau semi-dur de type ragréage (gris)	0	Fibres d'amiante non détectées

PRELEVEMENT : P073**Emplacement :**

Nom du client CTRE HOSPITALIER DURECU LAVOISIER	Numéro de dossier 66714-132334	Pièce ou local – Composant 1er - Bureau n°16 - Cloisons - Murs A,B,C,F
Nom de l'opérateur JOUSSE Rémi	Date de prélèvement 09/05/2023	Partie de composant Enduit blanc sur brique

Résultat amiante : Absence d'amiante**DESCRIPTION DU PRELEVEMENT :**

Objet	Planche de croquis n :
Enduit blanc sur brique	

DETAIL DES COUCHES DU PRELEVEMENT :

Référence Couche	Description visuelle	Epaisseur (cm)	Conclusion amiante
RAW PRODUCT	Matériau semi-dur de type enduit (plâtreux) (blanc) ; matériau de type peinture (beige)	0	Fibres d'amiante non détectées

PRELEVEMENT : P074

Emplacement :

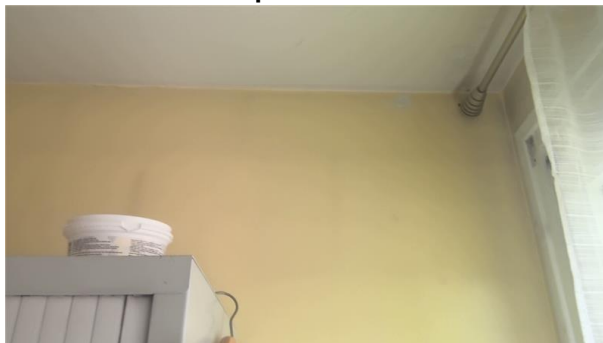

Nom du client CTRE HOSPITALIER DURECU LAVOISIER	Numéro de dossier 66714-132334	Pièce ou local – Composant 1er - Bureau n°16 - Mur donnant sur l'extérieur - Murs D
Nom de l'opérateur JOUSSE Rémi	Date de prélèvement 09/05/2023	Partie de composant Enduit blanc sur brique

Résultat amiante : Absence d'amiante

DESCRIPTION DU PRELEVEMENT :

Objet	Planche de croquis n :
Enduit blanc sur brique	

DETAIL DES COUCHES DU PRELEVEMENT :

Référence Couche	Description visuelle	Epaisseur (cm)	Conclusion amiante
RAW PRODUCT	Matériau semi-dur de type enduit (plâtreux) (blanc) ; matériau de type peinture (beige)	0	Fibres d'amiante non détectées

PRELEVEMENT : P075

Emplacement :



Nom du client CTRE HOSPITALIER DURECU LAVOISIER	Numéro de dossier 66714-132334	Pièce ou local – Composant 1er - Bureau n°16 - Mur donnant sur l'extérieur - Murs E
Nom de l'opérateur JOUSSE Rémi	Date de prélèvement 09/05/2023	Partie de composant Enduit blanc + enduit ciment

Résultat amiante : Absence d'amiante

DESCRIPTION DU PRELEVEMENT :

Objet	Planche de croquis n :
Enduit blanc + enduit ciment	

DETAIL DES COUCHES DU PRELEVEMENT :

Référence Couche	Description visuelle	Epaisseur (cm)	Conclusion amiante
RAW PRODUCT	Matériau semi-dur de type enduit (plâtreux) (blanc) ; matériau de type peinture (beige)	0	Fibres d'amiante non détectées

PRELEVEMENT : P076

Emplacement :

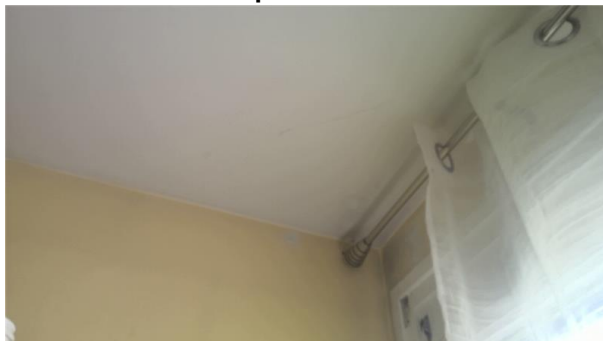

Nom du client CTRE HOSPITALIER DURECU LAVOISIER	Numéro de dossier 66714-132334	Pièce ou local – Composant 1er - Bureau n°16 - Plafond - Plafond
Nom de l'opérateur JOUSSE Rémi	Date de prélèvement 09/05/2023	Partie de composant Enduit blanc + enduit ciment

Résultat amiante : Absence d'amiante

DESCRIPTION DU PRELEVEMENT :

Objet	Planche de croquis n :
Enduit blanc + enduit ciment	

DETAIL DES COUCHES DU PRELEVEMENT :

Référence Couche	Description visuelle	Epaisseur (cm)	Conclusion amiante
RAW PRODUCT	Matériau semi-dur de type enduit (plâtreux) (blanc) ; matériau de type peinture (gris)	0	Fibres d'amiante non détectées

PRELEVEMENT : P077

Emplacement :



Nom du client CTRE HOSPITALIER DURECU LAVOISIER	Numéro de dossier 66714-132334	Pièce ou local – Composant 1er - Cuisine n°2 - Revêtement de sol - Sol
Nom de l'opérateur JOUSSE Rémi	Date de prélèvement 09/05/2023	Partie de composant Carrelage, colle et ragréage

Résultat amiante : Absence d'amiante

DESCRIPTION DU PRELEVEMENT :

Objet	Planche de croquis n :
Carrelage, colle et ragréage	

DETAIL DES COUCHES DU PRELEVEMENT :

Référence Couche	Description visuelle	Epaisseur (cm)	Conclusion amiante
RAW PRODUCT	Matériau dur de type ciment-colle (gris) ; matériau semi-dur de type ragréage (beige) ; matériau dur de type carrelage, faïence (beige)	0	Fibres d'amiante non détectées
CUST 01	Matériau dur de type ciment-colle (gris) ; matériau semi-dur de type ragréage (beige) ; matériau dur de type carrelage, faïence (beige)	0	Fibres d'amiante non détectées

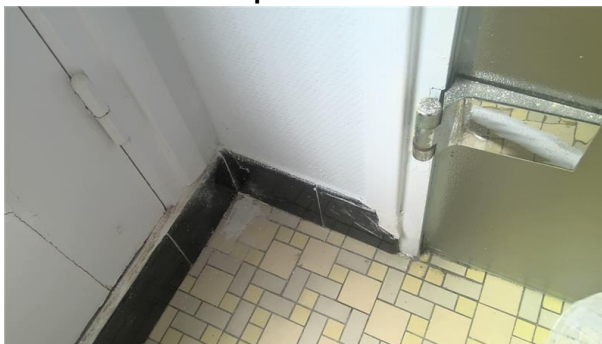
PRELEVEMENT : P078**Emplacement :**

Nom du client CTRE HOSPITALIER DURECU LAVOISIER	Numéro de dossier 66714-132334	Pièce ou local – Composant 1er - Cuisine n°2 - Revêtement de mur - Murs A B C D
Nom de l'opérateur JOUSSE Rémi	Date de prélèvement 09/05/2023	Partie de composant Colle de plinthe

Résultat amiante : Présence d'amiante (Fibres d'amiante de type chrysotile)**DESCRIPTION DU PRELEVEMENT :**

Objet	Planche de croquis n :3/4
Colle de plinthe	

DETAIL DES COUCHES DU PRELEVEMENT :

Référence Couche	Description visuelle	Epaisseur (cm)	Conclusion amiante
RAW PRODUCT	Matériau dur de type ciment-colle (gris) ; matériau semi-dur de type enduit (blanc) en traces ; matériau dur de type carrelage, faïence (noir)	0	Fibres d'amiante de type chrysotile
CUST 01	Matériau dur de type ciment-colle (gris) ; matériau semi-dur de type enduit (blanc) en traces ; matériau dur de type carrelage, faïence (noir)	0	Fibres d'amiante de type chrysotile

PRELEVEMENT : P079

Emplacement :

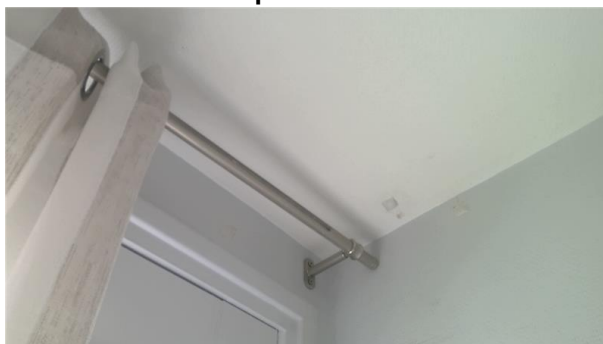

Nom du client CTRE HOSPITALIER DURECU LAVOISIER	Numéro de dossier 66714-132334	Pièce ou local – Composant 1er - Cuisine n°2 - Plafond - Plafond	
Nom de l’opérateur JOUSSE Rémi	Date de prélèvement 09/05/2023	Partie de composant Enduit blanc + enduit ciment	
Résultat amiante : Absence d’amiante			
DESCRIPTION DU PRELEVEMENT :			
Objet	Planche de croquis n :		
Enduit blanc + enduit ciment			
DETAIL DES COUCHES DU PRELEVEMENT :			
Référence Couche	Description visuelle	Epaisseur (cm)	Conclusion amiante
RAW PRODUCT	Matériau semi-dur de type enduit (plâtreux) (blanc) ; matériau de type peinture (de différentes couleurs) ; matériau de type tresse de fibres (transparent)	0	Fibres d'amiante non détectées

PRELEVEMENT : P080

Emplacement :



Nom du client CTRE HOSPITALIER DURECU LAVOISIER	Numéro de dossier 66714-132334	Pièce ou local – Composant 1er - Cuisine n°2 - Mur donnant sur l'extérieur - Murs C	
Nom de l'opérateur JOUSSE Rémi	Date de prélèvement 09/05/2023	Partie de composant Enduit blanc + enduit ciment	
Résultat amiante : Absence d'amiante			
DESCRIPTION DU PRELEVEMENT :			
Objet	Planche de croquis n :		
Enduit blanc + enduit ciment			
DETAIL DES COUCHES DU PRELEVEMENT :			
Référence Couche	Description visuelle	Epaisseur (cm)	Conclusion amiante
RAW PRODUCT	Matériau semi-dur de type enduit (plâtreux) (blanc)	0	Fibres d'amiante non détectées

PRELEVEMENT : P081

Emplacement :



Nom du client CTRE HOSPITALIER DURECU LAVOISIER	Numéro de dossier 66714-132334	Pièce ou local – Composant 1er - Cuisine n°2 - Mur voile béton - Murs D
Nom de l'opérateur JOUSSE Rémi	Date de prélèvement 09/05/2023	Partie de composant Enduit blanc + enduit ciment

Résultat amiante : Absence d'amiante

DESCRIPTION DU PRELEVEMENT :

Objet	Planche de croquis n :
Enduit blanc + enduit ciment	

DETAIL DES COUCHES DU PRELEVEMENT :

Référence Couche	Description visuelle	Epaisseur (cm)	Conclusion amiante
CUST 01	Matériau de type peinture (blanc) ; matériau de type tresse de fibres (transparent) ; matériau semi-dur de type enduit (plâtreux) (blanc) en traces	0	Fibres d'amiante non détectées
RAW PRODUCT	Matériau semi-dur de type enduit (plâtreux) (blanc)	0	Fibres d'amiante non détectées

PRELEVEMENT : P082

Emplacement :

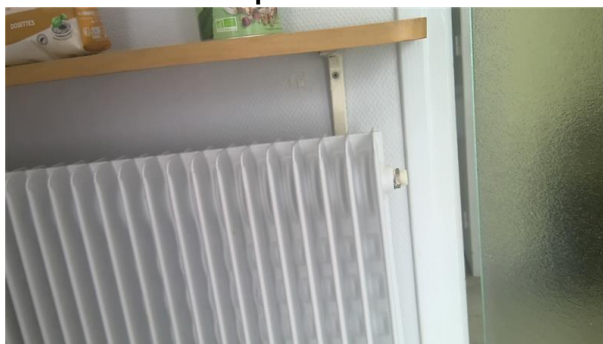

Nom du client CTRE HOSPITALIER DURECU LAVOISIER	Numéro de dossier 66714-132334	Pièce ou local – Composant 1er - Cuisine n°2 - Cloisons - Murs A,B
Nom de l'opérateur JOUSSE Rémi	Date de prélèvement 09/05/2023	Partie de composant Enduit blanc

Résultat amiante : Absence d'amiante

DESCRIPTION DU PRELEVEMENT :

Objet	Planche de croquis n :
Enduit blanc	

DETAIL DES COUCHES DU PRELEVEMENT :

Référence Couche	Description visuelle	Epaisseur (cm)	Conclusion amiante
RAW PRODUCT	Matériau semi-dur de type enduit (plâtreux) (blanc)	0	Fibres d'amiante non détectées
CUST 01	Matériau de type peinture (blanc) ; matériau de type tresse de fibres (transparent) ; matériau semi-dur de	0	Fibres d'amiante non détectées

Rapport n° : 66714-132334 A / Référence du donneur d'ordre : CH DURECU-LAVOISIER - BATIMENT ADMINISTRATIF

Apave Diagnostics - 29 rue de la Croix de Pierre - 80000 - AMIENS

SIRET : 48333631900056 Tél : 03 65 88 97 17 Email : amiens@apave-diagnostics.com Site web : www.apave-diagnostics.com

75/165

Référence Couche	Description visuelle	Epaisseur (cm)	Conclusion amiante
	type enduit (plâtreux) (blanc) en traces		

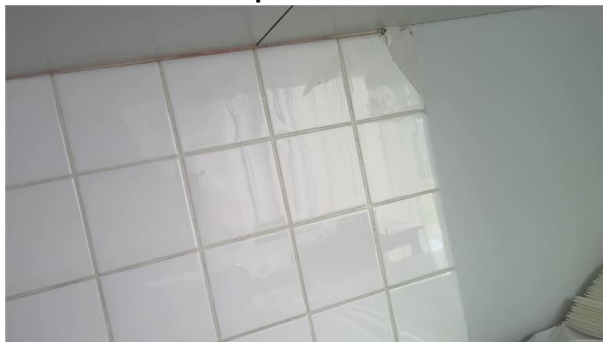
PRELEVEMENT : P083**Emplacement :**

Nom du client CTRE HOSPITALIER DURECU LAVOISIER	Numéro de dossier 66714-132334	Pièce ou local – Composant 1er - Cuisine n°2 - Revêtement de mur - Murs A,B
Nom de l'opérateur JOUSSE Rémi	Date de prélèvement 09/05/2023	Partie de composant Colle de faïence

Résultat amiante : Absence d'amiante**DESCRIPTION DU PRELEVEMENT :**

Objet	Planche de croquis n :
Colle de faïence	

DETAIL DES COUCHES DU PRELEVEMENT :

Référence Couche	Description visuelle	Epaisseur (cm)	Conclusion amiante
RAW PRODUCT	Matériau semi-dur de type enduit (blanc)	0	Fibres d'amiante non détectées
CUST 01	Matériau dur de type ciment-colle (gris) ; matériau semi-dur de type enduit (blanc) en traces matériau dur de type carrelage, faïence (blanc)	0	Fibres d'amiante non détectées
CUST 02	Matériau dur de type ciment-colle (gris) ; matériau semi-dur de type enduit (blanc) en traces ; matériau dur de type carrelage, faïence (blanc)	0	Fibres d'amiante non détectées

PRELEVEMENT : P084

Emplacement :



Nom du client CTRE HOSPITALIER DURECU LAVOISIER	Numéro de dossier 66714-132334	Pièce ou local – Composant 1er - Cuisine n°2 - Evier - Equipement	
Nom de l’opérateur JOUSSE Rémi	Date de prélèvement 09/05/2023	Partie de composant Matériaux effritable bleu	
Résultat amiante : Absence d’amiante			
DESCRIPTION DU PRELEVEMENT :			
Objet	Planche de croquis n :		
Matériaux effritable bleu			
DETAIL DES COUCHES DU PRELEVEMENT :			
Référence Couche	Description visuelle	Epaisseur (cm)	Conclusion amiante
RAW PRODUCT	Matériau semi-dur (bleu)	0	Fibres d’amiante non détectées

PRELEVEMENT : P085

Emplacement :

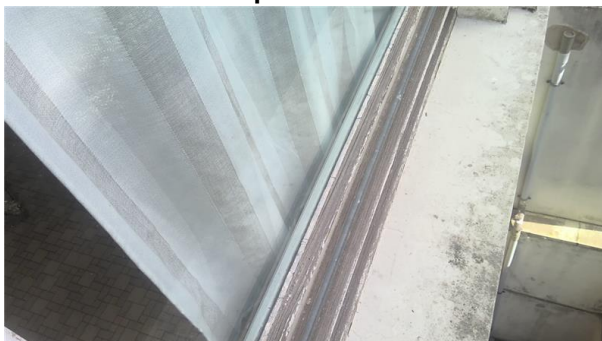

Nom du client CTRE HOSPITALIER DURECU LAVOISIER	Numéro de dossier 66714-132334	Pièce ou local – Composant 1er - Cuisine n°2 - Joint de vitrage - Murs	
Nom de l’opérateur JOUSSE Rémi	Date de prélèvement 09/05/2023	Partie de composant matériaux dure gris	
Résultat amiante : Présence d'amiante (Fibres d'amiante de type chrysotile)			
DESCRIPTION DU PRELEVEMENT :			
Objet	Planche de croquis n :3/4		
matériaux dure gris			
DETAIL DES COUCHES DU PRELEVEMENT :			
Référence Couche	Description visuelle	Epaisseur (cm)	Conclusion amiante
RAW PRODUCT	Matériau dur (gris) ; matériau de type peinture (blanc)	0	Fibres d'amiante de type chrysotile

PRELEVEMENT : P086**Emplacement :**

Nom du client CTRE HOSPITALIER DURECU LAVOISIER	Numéro de dossier 66714-132334	Pièce ou local – Composant RDC - Bureau n°7 - Faux-plafond - Plafond	
Nom de l’opérateur JOUSSE Rémi	Date de prélèvement 09/05/2023	Partie de composant Panneaux de faux-plafond	
Résultat amiante : Absence d’amiante			
DESCRIPTION DU PRELEVEMENT :			
Objet	Planche de croquis n :		
Panneaux de faux-plafond			
DETAIL DES COUCHES DU PRELEVEMENT :			
Référence Couche	Description visuelle	Epaisseur (cm)	Conclusion amiante
RAW PRODUCT	Matériau semi-dur fibreux de type faux-plafonds (gris) ; matériau de type peinture (blanc) ; matériau (friable) (blanc) en traces	0	Fibres d'amiante non détectées

PRELEVEMENT : P087**Emplacement :**

Nom du client CTRE HOSPITALIER DURECU LAVOISIER	Numéro de dossier 66714-132334	Pièce ou local – Composant RDC - local informatique - Revêtement de sol - Sol	
Nom de l’opérateur JOUSSE Rémi	Date de prélèvement 09/05/2023	Partie de composant Linoléum, colle et ragréage	
Résultat amiante : Absence d’amiante			
DESCRIPTION DU PRELEVEMENT :			
Objet	Planche de croquis n :		
Linoléum, colle et ragréage			
DETAIL DES COUCHES DU PRELEVEMENT :			
Référence Couche	Description visuelle	Epaisseur (cm)	Conclusion amiante
CUST 01	Matériau de type colle (jaune) ; matériau semi-dur de type ragréage (rose) en traces ; matériau semi-dur de type ragréage (gris) en traces	0	Fibres d'amiante non détectées
CUST 02	Matériau souple de type dalle de sol (beige)	0	Fibres d'amiante non détectées

Référence Couche	Description visuelle	Epaisseur (cm)	Conclusion amiante
RAW PRODUCT	Matériau semi-dur de type ragréage (rose) ; matériau semi-dur de type ragréage (gris) ; matériau de type colle (jaune) en traces	0	Fibres d'amiante non détectées

PRELEVEMENT : P088**Emplacement :**

Nom du client CTRE HOSPITALIER DURECU LAVOISIER	Numéro de dossier 66714-132334	Pièce ou local – Composant RDC - Salle de réunion n°1 - Revêtement de sol - Sol
Nom de l'opérateur JOUSSE Rémi	Date de prélèvement 09/05/2023	Partie de composant Linoléum, colle et ragréage

Résultat amiante : Absence d'amiante**DESCRIPTION DU PRELEVEMENT :**

Objet	Planche de croquis n :
Linoléum, colle et ragréage	

DETAIL DES COUCHES DU PRELEVEMENT :

Référence Couche	Description visuelle	Epaisseur (cm)	Conclusion amiante
CUST 02	Matériau souple de type dalle de sol (noir)	0	Fibres d'amiante non détectées
CUST 01	Matériau de type colle (jaune) ; matériau semi-dur de type ragréage (gris) (clair) en traces ; matériau semi-dur de type ragréage (gris) (foncé) en traces	0	Fibres d'amiante non détectées
RAW PRODUCT	Matériau semi-dur de type ragréage (gris) (clair) ; matériau semi-dur de type ragréage (gris) (foncé) ; matériau de type colle (jaune) en traces	0	Fibres d'amiante non détectées

PRELEVEMENT : P089

Emplacement :

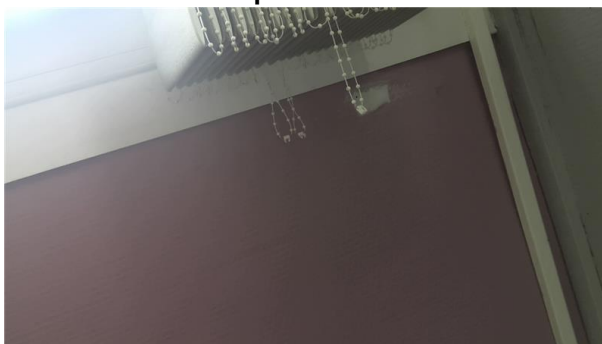

Nom du client CTRE HOSPITALIER DURECU LAVOISIER	Numéro de dossier 66714-132334	Pièce ou local – Composant RDC - Salle de réunion n°1 - Mur donnant sur l'extérieur - Murs	
Nom de l'opérateur JOUSSE Rémi	Date de prélèvement 09/05/2023	Partie de composant Enduit blanc sur brique	
Résultat amiante : Absence d'amiante			
DESCRIPTION DU PRELEVEMENT :			
Objet		Planche de croquis n :	
Enduit blanc sur brique			
DETAIL DES COUCHES DU PRELEVEMENT :			
Référence Couche	Description visuelle	Epaisseur (cm)	Conclusion amiante
RAW PRODUCT	Matériau semi-dur de type enduit (plâtreux) (blanc) ; matériau de type peinture (beige)	0	Fibres d'amiante non détectées

PRELEVEMENT : P090

Emplacement :

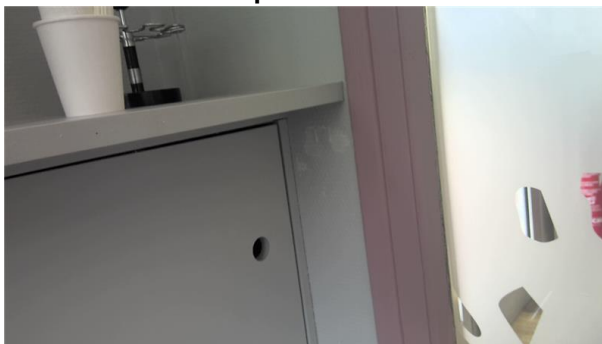

Nom du client CTRE HOSPITALIER DURECU LAVOISIER	Numéro de dossier 66714-132334	Pièce ou local – Composant RDC - Salle de réunion n°1 - Cloisons - Murs A.	
Nom de l’opérateur JOUSSE Rémi	Date de prélèvement 09/05/2023	Partie de composant Enduit blanc	
Résultat amiante : Absence d'amiante			
DESCRIPTION DU PRELEVEMENT :			
Objet		Planche de croquis n :	
Enduit blanc			
DETAIL DES COUCHES DU PRELEVEMENT :			
Référence Couche	Description visuelle	Epaisseur (cm)	Conclusion amiante
RAW PRODUCT	Matériau semi-dur de type enduit (plâtreux) (blanc) ; matériau de type peinture (de différentes couleurs) en traces	0	Fibres d'amiante non détectées

PRELEVEMENT : P091

Emplacement :



Nom du client CTRE HOSPITALIER DURECU LAVOISIER	Numéro de dossier 66714-132334	Pièce ou local – Composant RDC - Salle de réunion n°1 - Cloisons - Murs B
Nom de l'opérateur JOUSSE Rémi	Date de prélèvement 09/05/2023	Partie de composant Enduit blanc + enduit ciment

Résultat amiante : Absence d'amiante

DESCRIPTION DU PRELEVEMENT :

Objet	Planche de croquis n :
Enduit blanc + enduit ciment	

DETAIL DES COUCHES DU PRELEVEMENT :

Référence Couche	Description visuelle	Epaisseur (cm)	Conclusion amiante
CUST 01	Matériau de type peinture (gris) ; matériau de type tresse de fibres (transparent) ; matériau semi-dur de type enduit (plâtreux) (blanc) en traces	0	Fibres d'amiante non détectées
RAW PRODUCT	Matériau semi-dur de type enduit (plâtreux) (blanc) ; matériau semi-dur de type enduit (cimenteux) (gris)	0	Fibres d'amiante non détectées

PRELEVEMENT : P092

Emplacement :

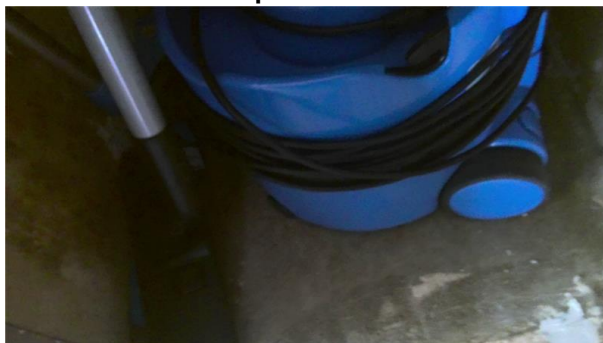

Nom du client CTRE HOSPITALIER DURECU LAVOISIER	Numéro de dossier 66714-132334	Pièce ou local – Composant RDC - Placard n°3 - Revêtement de sol - Placard
Nom de l'opérateur JOUSSE Rémi	Date de prélèvement 09/05/2023	Partie de composant ragréage béton

Résultat amiante : Absence d'amiante

DESCRIPTION DU PRELEVEMENT :

Objet	Planche de croquis n :
ragréage béton	

DETAIL DES COUCHES DU PRELEVEMENT :

Référence Couche	Description visuelle	Epaisseur (cm)	Conclusion amiante
RAW PRODUCT	Matériau semi-dur de type ragréage (gris) ; matériau de type colle (jaune) en traces	0	Fibres d'amiante non détectées

Référence Couche	Description visuelle	Epaisseur (cm)	Conclusion amiante
CUST 01	Matériau de type colle (jaune) ; matériau semi-dur de type ragréage (gris) en traces	0	Fibres d'amiante non détectées

PRELEVEMENT : P093**Emplacement :**

Nom du client CTRE HOSPITALIER DURECU LAVOISIER	Numéro de dossier 66714-132334	Pièce ou local – Composant RDC - Placard n°3 - Cloisons - Murs B,C,D
Nom de l'opérateur JOUSSE Rémi	Date de prélèvement 09/05/2023	Partie de composant Enduit blanc

Résultat amiante : Absence d'amiante**DESCRIPTION DU PRELEVEMENT :**

Objet Enduit blanc	Planche de croquis n :
------------------------------	-------------------------------

DETAIL DES COUCHES DU PRELEVEMENT :

Référence Couche	Description visuelle	Epaisseur (cm)	Conclusion amiante
RAW PRODUCT	Matériau semi-dur de type enduit (plâtreux) (blanc) ; matériau de type peinture (gris)	0	Fibres d'amiante non détectées

PRELEVEMENT : P094**Emplacement :**

Nom du client CTRE HOSPITALIER DURECU LAVOISIER	Numéro de dossier 66714-132334	Pièce ou local – Composant RDC - Hall - Revêtement de sol - Sol
Nom de l'opérateur JOUSSE Rémi	Date de prélèvement 09/05/2023	Partie de composant Marbre, colle et ragréage

Résultat amiante : Absence d'amiante**DESCRIPTION DU PRELEVEMENT :**

Objet Marbre, colle et ragréage	Planche de croquis n :
---	-------------------------------

DETAIL DES COUCHES DU PRELEVEMENT :

Référence Couche	Description visuelle	Epaisseur (cm)	Conclusion amiante
CUST 01	Matériau dur de type ciment-colle (beige) ; matériau	0	Fibres d'amiante non détectées

Rapport n° : 66714-132334 A / Référence du donneur d'ordre : CH DURECU-LAVOISIER - BATIMENT ADMINISTRATIF

Apave Diagnostics - 29 rue de la Croix de Pierre - 80000 - AMIENS

SIRET : 48333631900056 Tél : 03 65 88 97 17 Email : amiens@apave-diagnostics.com Site web : www.apave-diagnostics.com

82/165

Référence Couche	Description visuelle	Epaisseur (cm)	Conclusion amiante
	semi-dur de type ragréage (gris) ; matériau dur de type carrelage, faïence (beige)		
RAW PRODUCT	Matériau dur de type ciment-colle (beige) ; matériau semi-dur de type ragréage (gris) ; matériau dur de type carrelage, faïence (beige)	0	Fibres d'amiante non détectées

PRELEVEMENT : P095

Emplacement :

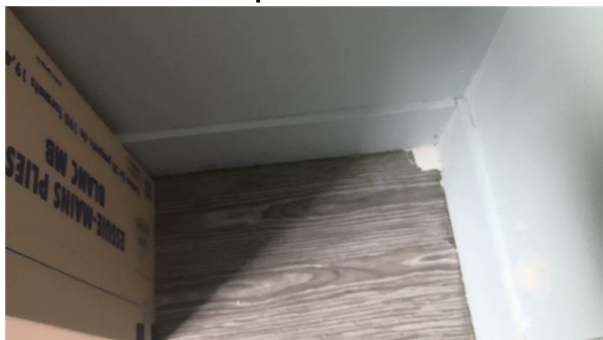

Nom du client CTRE HOSPITALIER DURECU LAVOISIER	Numéro de dossier 66714-132334	Pièce ou local – Composant RDC - Sanitaire - Revêtement de sol - Sol
Nom de l'opérateur JOUSSE Rémi	Date de prélèvement 09/05/2023	Partie de composant Linoléum, colle et ragréage

Résultat amiante : Absence d'amiante

DESCRIPTION DU PRELEVEMENT :

Objet	Planche de croquis n :
Linoléum, colle et ragréage	

DETAIL DES COUCHES DU PRELEVEMENT :

Référence Couche	Description visuelle	Epaisseur (cm)	Conclusion amiante
RAW PRODUCT	Matériau semi-dur de type ragréage (gris) ; matériau semi-dur de type enduit (blanc) ; matériau de type colle (jaune) en traces	0	Fibres d'amiante non détectées
CUST 01	Matériau de type colle (jaune) ; matériau semi-dur de type ragréage (gris) en traces ; matériau semi-dur de type enduit (blanc) en traces	0	Fibres d'amiante non détectées
CUST 02	Matériau souple de type dalle de sol (noir)	0	Fibres d'amiante non détectées

PRELEVEMENT : P096

Emplacement :



Nom du client CTRE HOSPITALIER DURECU LAVOISIER	Numéro de dossier 66714-132334	Pièce ou local – Composant RDC - Sanitaire - Cloisons - Murs E,F	
Nom de l'opérateur JOUSSE Rémi	Date de prélèvement 09/05/2023	Partie de composant Enduit blanc	
Résultat amiante : Absence d'amiante			
DESCRIPTION DU PRELEVEMENT :			
Objet	Planche de croquis n :		
Enduit blanc			
DETAIL DES COUCHES DU PRELEVEMENT :			
Référence Couche	Description visuelle	Epaisseur (cm)	Conclusion amiante
RAW PRODUCT	Matériau semi-dur de type enduit (plâtreux) (beige) ; matériau de type peinture (bleu)	0	Fibres d'amiante non détectées

PRELEVEMENT : P097

Emplacement :



Nom du client CTRE HOSPITALIER DURECU LAVOISIER	Numéro de dossier 66714-132334	Pièce ou local – Composant RDC - Sanitaire - Cloisons - Murs A,B	
Nom de l’opérateur JOUSSE Rémi	Date de prélèvement 09/05/2023	Partie de composant Enduit blanc	
Résultat amiante : Absence d'amiante			
DESCRIPTION DU PRELEVEMENT :			
Objet	Planche de croquis n :		
Enduit blanc			
DETAIL DES COUCHES DU PRELEVEMENT :			
Référence Couche	Description visuelle	Epaisseur (cm)	Conclusion amiante
RAW PRODUCT	Matériau semi-dur de type enduit (plâtreux) (blanc)	0	Fibres d'amiante non détectées

PRELEVEMENT : P098			
Emplacement : 			
Nom du client CTRE HOSPITALIER DURECU LAVOISIER	Numéro de dossier 66714-132334	Pièce ou local – Composant RDC - Sanitaire - Revêtement de mur - Murs B	
Nom de l'opérateur JOUSSE Rémi	Date de prélèvement 09/05/2023	Partie de composant Colle de faïence	
Résultat amiante : Absence d'amiante			
DESCRIPTION DU PRELEVEMENT :			
Objet		Planche de croquis n :	
Colle de faïence			
DETAIL DES COUCHES DU PRELEVEMENT :			
Référence Couche	Description visuelle	Epaisseur (cm)	Conclusion amiante
CUST 01	Matériau dur de type ciment-colle (beige) ; matériau dur de type joint ciment (blanc) ; matériau de type peinture (gris) en traces ; matériau dur de type carrelage, faïence (blanc)	0	Fibres d'amiante non détectées
RAW PRODUCT	Matériau dur de type ciment-colle (beige) ; matériau dur de type joint ciment (blanc) ; matériau de type peinture (blanc) en traces ; matériau dur de type carrelage, faïence (blanc)	0	Fibres d'amiante non détectées

PRELEVEMENT : P099			
Emplacement : 			
Nom du client CTRE HOSPITALIER DURECU LAVOISIER	Numéro de dossier 66714-132334	Pièce ou local – Composant RDC - Sanitaire - Mur donnant sur l'extérieur - Murs C	
Nom de l'opérateur JOUSSE Rémi	Date de prélèvement 09/05/2023	Partie de composant Enduit blanc sur brique	
Résultat amiante : Absence d'amiante			
DESCRIPTION DU PRELEVEMENT :			
Objet		Planche de croquis n :	
Enduit blanc sur brique			

DETAIL DES COUCHES DU PRELEVEMENT :

Référence Couche	Description visuelle	Epaisseur (cm)	Conclusion amiante
RAW PRODUCT	Matériau semi-dur de type enduit (plâtreux) (blanc) ; matériau de type peinture (gris)	0	Fibres d'amiante non détectées

PRELEVEMENT : P100

Emplacement :

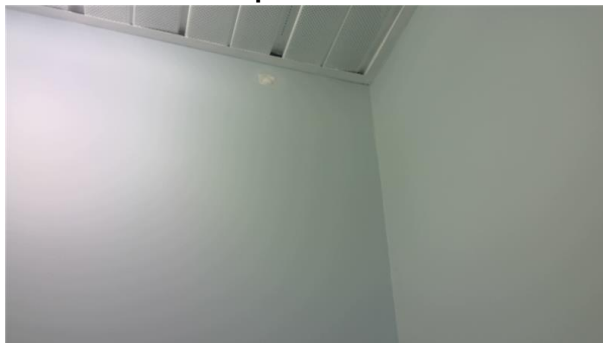

Nom du client CTRE HOSPITALIER DURECU LAVOISIER	Numéro de dossier 66714-132334	Pièce ou local – Composant RDC - WC n°1 - Mur voile beton - Murs C
Nom de l'opérateur JOUSSE Rémi	Date de prélèvement 09/05/2023	Partie de composant Enduit ciment + enduit blanc

Résultat amiante : Absence d'amiante

DESCRIPTION DU PRELEVEMENT :

Objet	Planche de croquis n :
Enduit ciment + enduit blanc	

DETAIL DES COUCHES DU PRELEVEMENT :

Référence Couche	Description visuelle	Epaisseur (cm)	Conclusion amiante
RAW PRODUCT	Matériau semi-dur de type enduit (plâtreux) (blanc) ; matériau de type peinture (bleu)	0	Fibres d'amiante non détectées

PRELEVEMENT : P101

Emplacement :

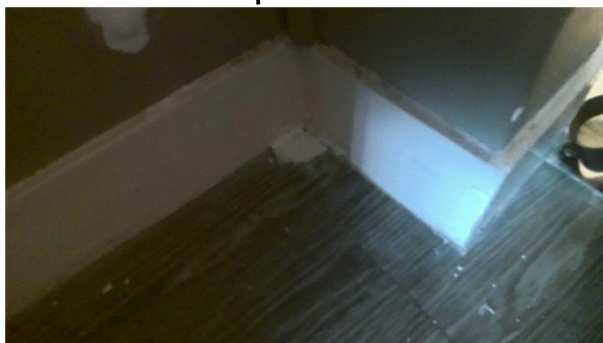

Nom du client CTRE HOSPITALIER DURECU LAVOISIER	Numéro de dossier 66714-132334	Pièce ou local – Composant RDC - Dégagement - Revêtement de sol - Sol
Nom de l'opérateur JOUSSE Rémi	Date de prélèvement 09/05/2023	Partie de composant Linoléum, colle et ragréage

Résultat amiante : Absence d'amiante

DESCRIPTION DU PRELEVEMENT :

Objet	Planche de croquis n :
Linoléum, colle et ragréage	

DETAIL DES COUCHES DU PRELEVEMENT :

Référence Couche	Description visuelle	Epaisseur (cm)	Conclusion amiante
CUST 01	Matériau de type colle (jaune) ; matériau semi-dur de type ragréage (rose) en traces	0	Fibres d'amiante non détectées
CUST 02	Matériau souple de type dalle de sol (noir)	0	Fibres d'amiante non détectées
RAW PRODUCT	Matériau semi-dur de type ragréage (rose) ; matériau de type colle (jaune) en traces	0	Fibres d'amiante non détectées

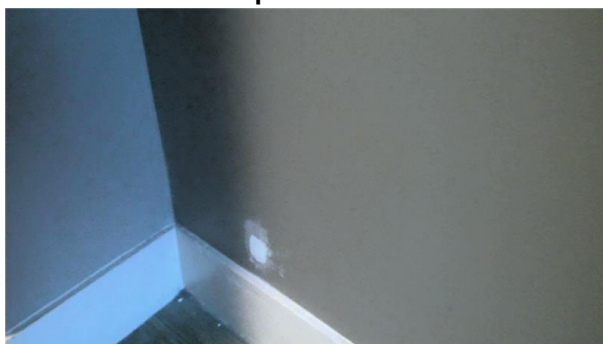
PRELEVEMENT : P102**Emplacement :**

Nom du client CTRE HOSPITALIER DURECU LAVOISIER	Numéro de dossier 66714-132334	Pièce ou local – Composant RDC - Dégagement - Cloisons - Murs B,C,D,E
Nom de l'opérateur JOUSSE Rémi	Date de prélèvement 09/05/2023	Partie de composant Enduit blanc

Résultat amiante : Absence d'amiante

DESCRIPTION DU PRELEVEMENT :

Objet	Planche de croquis n :
Enduit blanc	

DETAIL DES COUCHES DU PRELEVEMENT :

Référence Couche	Description visuelle	Epaisseur (cm)	Conclusion amiante
RAW PRODUCT	Matériau semi-dur de type enduit (plâtreux) (blanc) ; matériau de type peinture (marron) ; matériau souple fibreux de type papier, carton (beige)	0	Fibres d'amiante non détectées

PRELEVEMENT : P103

Emplacement :

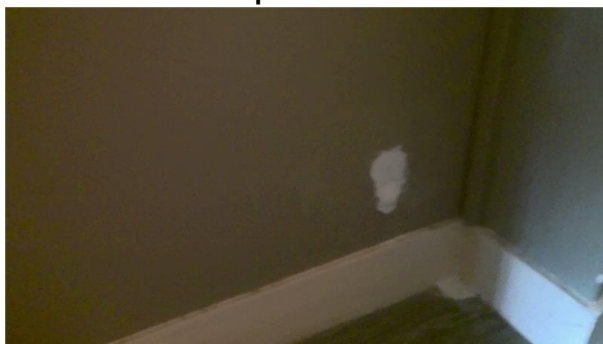

Nom du client CTRE HOSPITALIER DURECU LAVOISIER	Numéro de dossier 66714-132334	Pièce ou local – Composant RDC - Dégagement - Murs voile beton - Murs A,F	
Nom de l’opérateur JOUSSE Rémi	Date de prélèvement 09/05/2023	Partie de composant Enduit ciment + enduit blanc	
Résultat amiante : Absence d’amiante			
DESCRIPTION DU PRELEVEMENT :			
Objet	Planche de croquis n :		
Enduit ciment + enduit blanc			
DETAIL DES COUCHES DU PRELEVEMENT :			
Référence Couche	Description visuelle	Epaisseur (cm)	Conclusion amiante
RAW PRODUCT	Matériau semi-dur de type enduit (plâtreux) (blanc)	0	Fibres d'amiante non détectées
CUST 01	Matériau de type peinture (marron) ; matériau semi-dur de type enduit (plâtreux) (blanc) en traces	0	Fibres d'amiante non détectées

ANNEXE : Plans / Croquis

Titre : Croquis N°1 Sous-sol Bât Administratif

N° planche : 1/4

N° dossier : 66714-132334

Type : Planche de repérage technique en plan

 Conduit en amiante-ciment

Client : CTRE HOSPITALIER DURECU LAVOISIER

Version : 0

Intervenant : JOUSSE Rémi

Date :
26/05/2023

Adresse : BATIMENT ADMINISTRATIF
CH DURECU-LAVOISIER
76160 DARNÉTAL

Origine du plan : Diagnostiqueur

Commentaire :

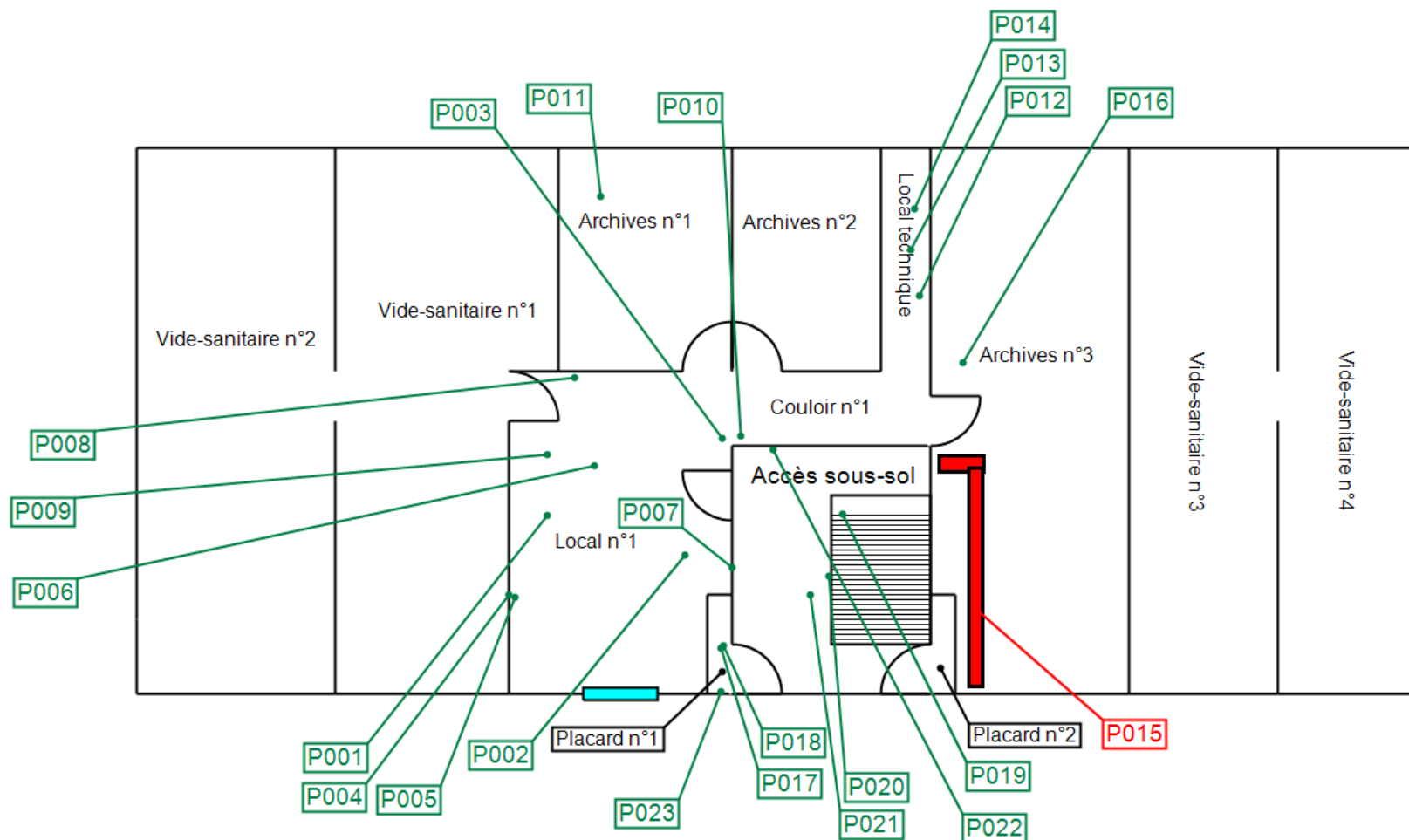

Localisation : Bâtiment Administratif

Lieu / Zone : Sous-sol

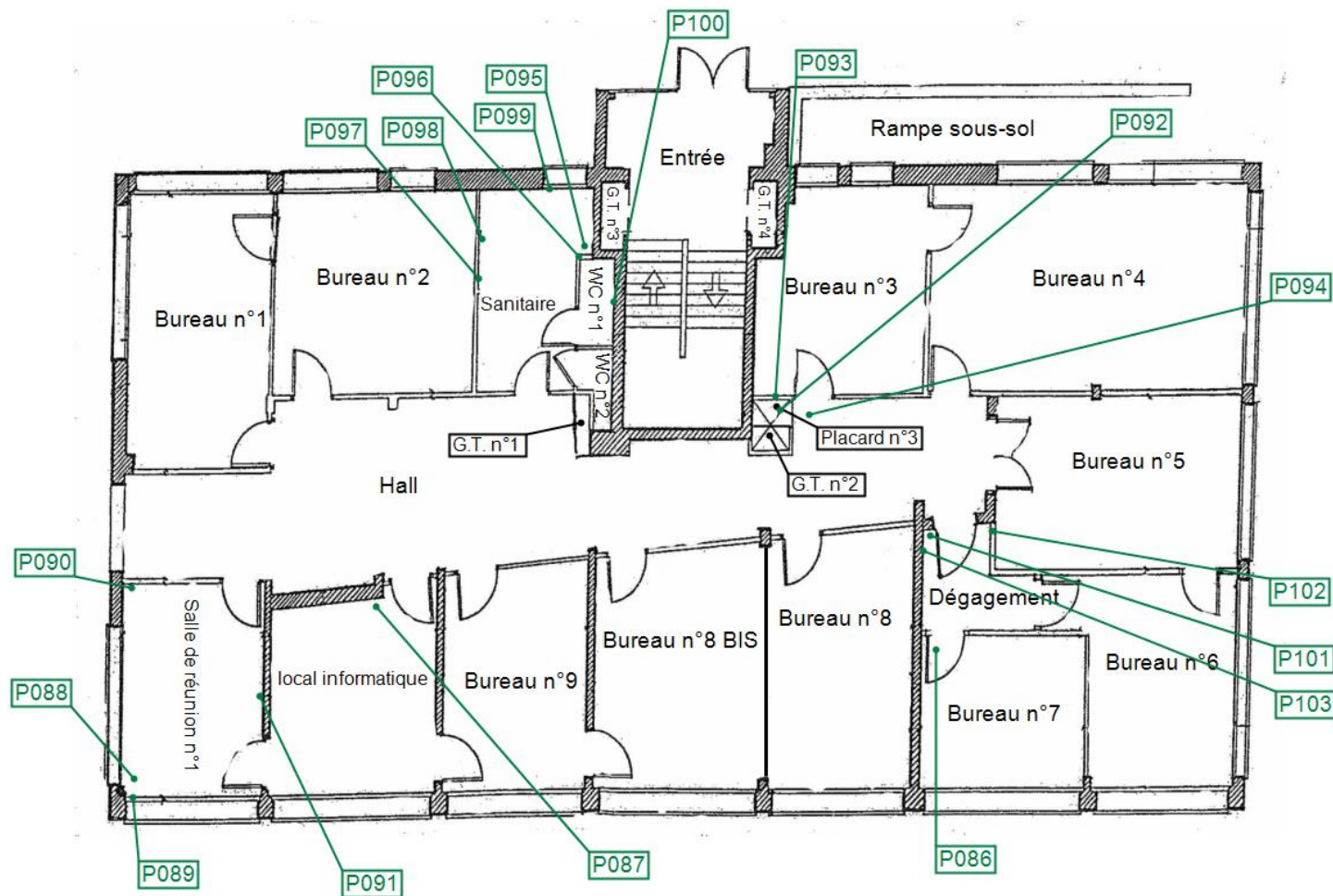

Titre : Croquis N°2 RDC Bât Administratif	N° planche : 2/4	N° dossier : 66714-132334	Type : Planche de repérage technique en plan
Client : CTRE HOSPITALIER DURECU LAVOISIER	Version : 0	Adresse : BATIMENT ADMINISTRATIF CH DURECU-LAVOISIER 76160 DARNÉTAL	
Intervenant : JOUSSE Rémi	Date : 26/05/2023		
Origine du plan : Fourni par le client			
Commentaire :		Localisation : Bâtiment Administratif	Lieu / Zone : RDC



-  Colle de plinthe contenant de l'amiante
-  Dalles de sol + colle noire + ragréage contenant de l'amiante
-  Joint de vitrage contenant de l'amiante

Titre : Croquis N°3 1er étage Bât Administratif	N° planche : 3/4	N° dossier : 66714-132334	Type : Planche de repérage technique en plan
Client : CTRE HOSPITALIER DURECU LAVOISIER	Version : 0	Adresse : BATIMENT ADMINISTRATIF CH DURECU-LAVOISIER 76160 DARNÉTAL	
Intervenant : JOUSSE Rémi	Date : 26/05/2023		
Origine du plan : Fourni par le client			
Commentaire :		Localisation : Bâtiment Administratif	Lieu / Zone : 1er

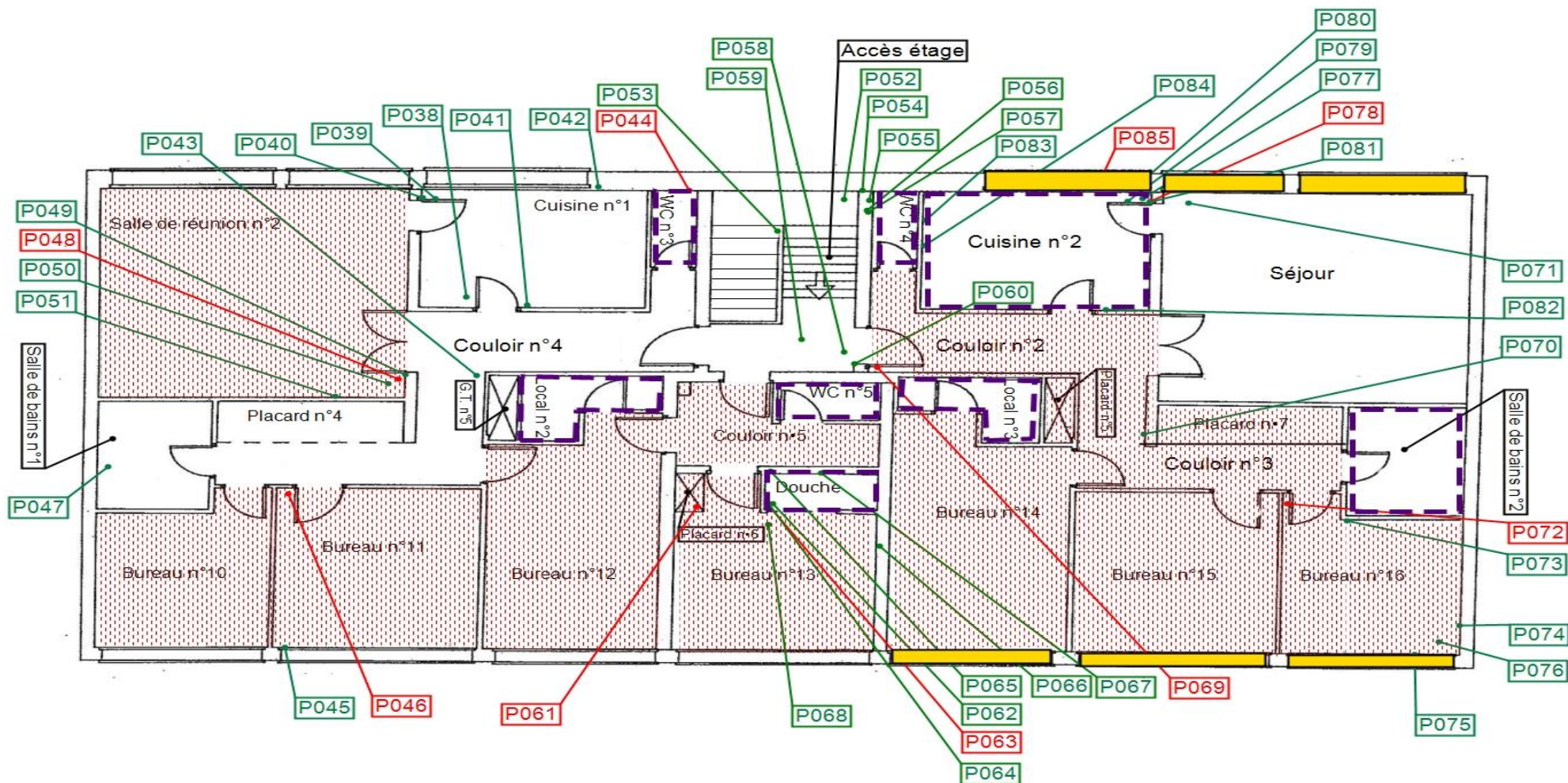

Titre : Croquis N°4 Façades et toiture Bât Administratif

N° planche : 4/4

N° dossier : 66714-132334

Type : Photo

Client : CTRE HOSPITALIER DURECU LAVOISIER

Version : 0

Adresse : BATIMENT ADMINISTRATIF
CH DURECU-LAVOISIER
76160 DARNÉTAL

Intervenant : JOUSSE Rémi

Date : 26/05/2023

Origine du plan : Diagnostiqueur

Commentaire :

Localisation : Bâtiment Administratif

Lieu / Zone : Extérieur

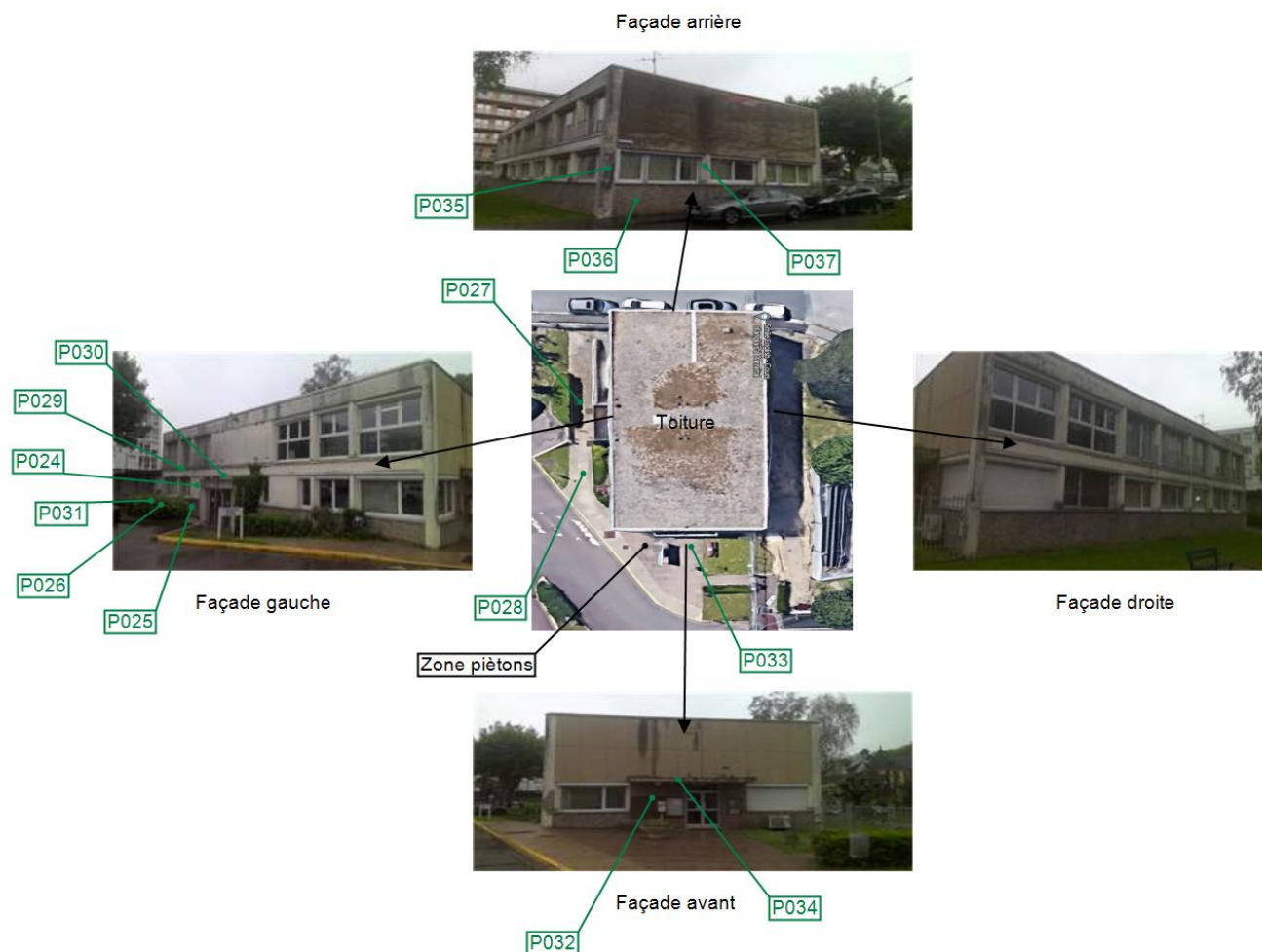

ANNEXE : Zones Présentant des Similitudes d'Ouvrage

Z001 - Conduit de fluide Noir et calorifuge orange Enveloppe de calorifuge + calorifuge Non peint (continue : NON)

Local / Partie d'immeuble	Etage	Composant de la construction	Partie de composant	Réf. Sondage	Réf. Prélèvement.	Présence d'amiante	Estimatif de la quantité
Local n°1	Sous-sol	Conduit de fluide n°1 - Noir et calorifuge orange	Enveloppe de calorifuge + calorifuge - Non peint		P001	Non	
Couloir n°1	Sous-sol	Conduit de fluide n°2 - Noir et calorifuge orange	Enveloppe de calorifuge + calorifuge - Non peint			Non	
Archives n°1	Sous-sol	Conduit de fluide n°2 - Noir et calorifuge orange	Enveloppe de calorifuge + calorifuge - Non peint			Non	
Archives n°2	Sous-sol	Conduit de fluide n°1 - Noir et calorifuge orange	Enveloppe de calorifuge + calorifuge - Non peint			Non	
Local technique	Sous-sol	Conduit de fluide n°1 - Noir et calorifuge orange	Enveloppe de calorifuge + calorifuge - Non peint			Non	

Z002 - Conduit de fluide Noir et calorifuge laine de verre Enveloppe de calorifuge + calorifuge Non peint (continue : NON)

Local / Partie d'immeuble	Etage	Composant de la construction	Partie de composant	Réf. Sondage	Réf. Prélèvement.	Présence d'amiante	Estimatif de la quantité
Local n°1	Sous-sol	Conduit de fluide n°2 - Noir et calorifuge laine de verre	Enveloppe de calorifuge + calorifuge - Non peint		P002	Non	
Archives n°1	Sous-sol	Conduit de fluide n°3 - Noir et calorifuge laine de verre	Enveloppe de calorifuge + calorifuge - Non peint			Non	

Z003 - Joint entre raccord métallique Matériaux dure gris (continue : NON)

Local / Partie d'immeuble	Etage	Composant de la construction	Partie de composant	Réf. Sondage	Réf. Prélèvement.	Présence d'amiante	Estimatif de la quantité
Local n°1	Sous-sol	Joint entre raccord métallique	Matériaux dure gris		P003	Non	
WC n°3	1er	Joint entre raccord métallique	Matériaux dure gris			Non	
Local technique	Sous-sol	Joint entre raccord métallique	Matériaux dure gris			Non	

Z004 - Enduit sur mur Partie haute Enduit ciment (continue : NON)

Local / Partie d'immeuble	Etage	Composant de la construction	Partie de composant	Réf. Sondage	Réf. Prélèvement.	Présence d'amiante	Estimatif de la quantité
Local n°1	Sous-sol	Enduit sur mur - Partie haute	Enduit ciment		P004	Non	
Archives n°1	Sous-sol	Enduit sur mur - Partie haute	Enduit ciment			Non	
Archives n°2	Sous-sol	Enduit sur mur - Partie haute	Enduit ciment			Non	
Archives n°3	Sous-sol	Enduit sur mur - Partie haute	Enduit ciment			Non	
Local technique	Sous-sol	Enduit sur mur - Partie haute	Enduit ciment			Non	

Z005 - Enduit voile beton Partie basse Enduit ciment (continue : NON)

Local / Partie d'immeuble	Etage	Composant de la construction	Partie de composant	Réf. Sondage	Réf. Prélèvement.	Présence d'amiante	Estimatif de la quantité
Placard n°1	Sous-sol	Enduit voile beton	Enduit ciment			Non	
Placard n°2	Sous-sol	Enduit voile beton	Enduit ciment			Non	
Local n°1	Sous-sol	Enduit voile beton - Partie basse	Enduit ciment		P005	Non	
Archives n°1	Sous-sol	Enduit voile beton - Partie basse	Enduit ciment			Non	
Archives n°2	Sous-sol	Enduit voile beton - Partie basse	Enduit ciment			Non	
Archives n°3	Sous-sol	Enduit voile beton - Partie basse	Enduit ciment			Non	
Local technique	Sous-sol	Enduit voile beton - Partie basse	Enduit ciment			Non	

Z006 - Revêtement de sol Dalle béton Ragraage béton (continue : NON)

Local / Partie d'immeuble	Etage	Composant de la construction	Partie de composant	Réf. Sondage	Réf. Prélèvement.	Présence d'amiante	Estimatif de la quantité
Local n°1	Sous-sol	Revêtement de sol - Dalle béton	Ragraage béton		P006	Non	
Couloir n°1	Sous-sol	Revêtement de sol - Dalle béton	Ragraage béton			Non	
Archives n°1	Sous-sol	Revêtement de sol - Dalle béton	Ragraage béton			Non	
Archives n°2	Sous-sol	Revêtement de sol - Dalle béton	Ragraage béton			Non	
Archives n°3	Sous-sol	Revêtement de sol - Dalle béton	Ragraage béton			Non	
Local technique	Sous-sol	Revêtement de sol - Dalle béton	Ragraage béton			Non	

2007 - Joint entre parpaings Enduit ciment (continue : NON)

Local / Partie d'immeuble	Etage	Composant de la construction	Partie de composant	Réf. Sondage	Réf. Prélèvement.	Présence d'amiante	Estimatif de la quantité
Local n°1	Sous-sol	Joint entre parpaings	Enduit ciment		P007	Non	
Couloir n°1	Sous-sol	Joint entre parpaings	Enduit ciment			Non	
Archives n°1	Sous-sol	Joint entre parpaings	Enduit ciment			Non	
Archives n°2	Sous-sol	Joint entre parpaings	Enduit ciment			Non	
Archives n°3	Sous-sol	Joint entre parpaings	Enduit ciment			Non	
Vide-sanitaire n°1	Sous-sol	Joint entre parpaings	Enduit ciment			Non	
Vide-sanitaire n°2	Sous-sol	Joint entre parpaings	Enduit ciment			Non	
Vide-sanitaire n°3	Sous-sol	Joint entre parpaings	Enduit ciment			Non	
Vide-sanitaire n°4	Sous-sol	Joint entre parpaings	Enduit ciment			Non	
Local technique	Sous-sol	Joint entre parpaings	Enduit ciment			Non	

2008 - Conduit de fluide Récent plâtre + matériaux noir + calorifuge orange Enveloppe de calorifuge + calorifuge (continue : NON)

Local / Partie d'immeuble	Etage	Composant de la construction	Partie de composant	Réf. Sondage	Réf. Prélèvement.	Présence d'amiante	Estimatif de la quantité
Local n°1	Sous-sol	Conduit de fluide n°3 - Récent plâtre + matériaux noir + calorifuge orange	Enveloppe de calorifuge + calorifuge		P008	Non	
Couloir n°1	Sous-sol	Conduit de fluide n°1 - Récent plâtre + matériaux noir + calorifuge orange	Enveloppe de calorifuge + calorifuge			Non	
Archives n°1	Sous-sol	Conduit de fluide n°1 - Récent plâtre + matériaux noir + calorifuge orange	Enveloppe de calorifuge + calorifuge			Non	

2009 - Enduit de rebouchage Enduit blanc (continue : NON)

Local / Partie d'immeuble	Etage	Composant de la construction	Partie de composant	Réf. Sondage	Réf. Prélèvement.	Présence d'amiante	Estimatif de la quantité
Local n°1	Sous-sol	Enduit de rebouchage	Enduit blanc		P009	Non	

Z010 - Poteau Enduit ciment (continue : NON)

Local / Partie d'immeuble	Etage	Composant de la construction	Partie de composant	Réf. Sondage	Réf. Prélèvement.	Présence d'amiante	Estimatif de la quantité
Local n°1	Sous-sol	Poteau	Enduit ciment		P010	Non	
Couloir n°1	Sous-sol	Poteau	Enduit ciment			Non	

Z011 - Conduit de fluide Enveloppe fillasse Enveloppe de calorifuge + calorifuge (continue : NON)

Local / Partie d'immeuble	Etage	Composant de la construction	Partie de composant	Réf. Sondage	Réf. Prélèvement.	Présence d'amiante	Estimatif de la quantité
Archives n°1	Sous-sol	Conduit de fluide n°4 - Enveloppe fillasse	Enveloppe de calorifuge + calorifuge		P011	Non	
Vide-sanitaire n°1	Sous-sol	Conduit de fluide - Enveloppe fillasse	Enveloppe de calorifuge + calorifuge			Non	
Vide-sanitaire n°2	Sous-sol	Conduit de fluide - Enveloppe fillasse	Enveloppe de calorifuge + calorifuge			Non	
Vide-sanitaire n°3	Sous-sol	Conduit de fluide - Enveloppe fillasse	Enveloppe de calorifuge + calorifuge			Non	
Vide-sanitaire n°4	Sous-sol	Conduit de fluide - Enveloppe fillasse	Enveloppe de calorifuge + calorifuge			Non	

Z012 - Bouchon de calorifuge Enduit blanc (continue : NON)

Local / Partie d'immeuble	Etage	Composant de la construction	Partie de composant	Réf. Sondage	Réf. Prélèvement.	Présence d'amiante	Estimatif de la quantité
Local technique	Sous-sol	Bouchon de calorifuge	Enduit blanc		P012	Non	

Z013 - Conduit de fluide Enveloppe noir + laine minérale Enveloppes de calorifuge + calorifuge (continue : NON)

Local / Partie d'immeuble	Etage	Composant de la construction	Partie de composant	Réf. Sondage	Réf. Prélèvement.	Présence d'amiante	Estimatif de la quantité
Local technique	Sous-sol	Conduit de fluide n°3 - Enveloppe noir + laine minérale	Enveloppes de calorifuge + calorifuge		P013	Non	

Z014 - Calorifuge sur BEC Matériaux souple marron (continue : NON)

Local / Partie d'immeuble	Etage	Composant de la construction	Partie de composant	Réf. Sondage	Réf. Prélèvement.	Présence d'amiante	Estimatif de la quantité
Local technique	Sous-sol	Calorifuge sur BEC -	Matériaux souple marron		P014	Non	

Z015 - Conduit de fluide + coude Fibres-ciment (continue : NON)

Local / Partie d'immeuble	Etage	Composant de la construction	Partie de composant	Réf. Sondage	Réf. Prélèvement.	Présence d'amiante	Estimatif de la quantité
Archives n°3	Sous-sol	Conduit de fluide + coude -	Fibres-ciment		P015	Oui	10 ml

Z016 - Conduit de fluide Platre + PVC + laine Enveloppe de calorifuge + calorifuge (continue : NON)

Local / Partie d'immeuble	Etage	Composant de la construction	Partie de composant	Réf. Sondage	Réf. Prélèvement.	Présence d'amiante	Estimatif de la quantité
Archives n°3	Sous-sol	Conduit de fluide n°3 - Platre + PVC + laine	Enveloppe de calorifuge + calorifuge		P016	Non	

Z017 - Plafond Enduit ciment (continue : NON)

Local / Partie d'immeuble	Etage	Composant de la construction	Partie de composant	Réf. Sondage	Réf. Prélèvement.	Présence d'amiante	Estimatif de la quantité
Accès sous-sol	Sous-sol	Plafond	Enduit ciment			Non	
Placard n°1	Sous-sol	Plafond	Enduit ciment		P017	Non	
Placard n°2	Sous-sol	Plafond	Enduit ciment			Non	

Z018 - Revêtement de sol Dalle beton (continue : NON)

Local / Partie d'immeuble	Etage	Composant de la construction	Partie de composant	Réf. Sondage	Réf. Prélèvement.	Présence d'amiante	Estimatif de la quantité
Placard n°1	Sous-sol	Revêtement de sol	Dalle beton		P018	Non	
Placard n°2	Sous-sol	Revêtement de sol	Dalle beton			Non	

Z019 - Revêtement de sol escalier Marbre + colle (continue : NON)

Local / Partie d'immeuble	Etage	Composant de la construction	Partie de composant	Réf. Sondage	Réf. Prélèvement.	Présence d'amiante	Estimatif de la quantité
Accès sous-sol	Sous-sol	Revêtement de sol escalier	Marbre + colle		P019	Non	

Z020 - Limon sur escalier Enduit ciment (continue : NON)

Local / Partie d'immeuble	Etage	Composant de la construction	Partie de composant	Réf. Sondage	Réf. Prélèvement.	Présence d'amiante	Estimatif de la quantité
Accès sous-sol	Sous-sol	Limon sur escalier	Enduit ciment		P020	Non	

Z021 - Plafond sous escalier Enduit ciment (continue : NON)

Local / Partie d'immeuble	Etage	Composant de la construction	Partie de composant	Réf. Sondage	Réf. Prélèvement.	Présence d'amiante	Estimatif de la quantité
Accès sous-sol	Sous-sol	Plafond sous escalier	Enduit ciment		P021	Non	

Z022 - Ensemble des murs Enduit ciment (continue : NON)

Local / Partie d'immeuble	Etage	Composant de la construction	Partie de composant	Réf. Sondage	Réf. Prélèvement.	Présence d'amiante	Estimatif de la quantité
Accès sous-sol	Sous-sol	Ensemble des murs	Enduit ciment		P022	Non	

Z023 - Enduit de rebouchage Matériaux dure gris (continue : NON)

Local / Partie d'immeuble	Etage	Composant de la construction	Partie de composant	Réf. Sondage	Réf. Prélèvement.	Présence d'amiante	Estimatif de la quantité
Accès sous-sol	Sous-sol	Enduit de rebouchage	Matériaux dure gris			Non	
Placard n°1	Sous-sol	Enduit de rebouchage	Matériaux dure gris		P023	Non	

Z024 - Mur de façade Enduit ciment (continue : NON)

Local / Partie d'immeuble	Etage	Composant de la construction	Partie de composant	Réf. Sondage	Réf. Prélèvement.	Présence d'amiante	Estimatif de la quantité
Rampe sous-sol	RDC	Mur de façade n°1	Enduit ciment			Non	
Façade avant	Extérieur	Mur de façade	Enduit ciment			Non	
Façade gauche	Extérieur	Mur de façade n°1	Enduit ciment		P024	Non	
Façade droite	Extérieur	Mur de façade n°1	Enduit ciment			Non	

Z025 - Mur de façade en galets Enduit ciment (continue : NON)

Local / Partie d'immeuble	Etage	Composant de la construction	Partie de composant	Réf. Sondage	Réf. Prélèvement.	Présence d'amiante	Estimatif de la quantité
Rampe sous-sol	RDC	Mur de façade en galets	Enduit ciment			Non	
Façade avant	Extérieur	Mur de façade en galets	Enduit ciment			Non	
Façade gauche	Extérieur	Mur de façade en galets	Enduit ciment		P025	Non	
Façade droite	Extérieur	Mur de façade en galets	Enduit ciment			Non	

Z026 - Muret Accès sous-sol Enduit ciment (continue : NON)

Local / Partie d'immeuble	Etage	Composant de la construction	Partie de composant	Réf. Sondage	Réf. Prélèvement.	Présence d'amiante	Estimatif de la quantité
Rampe sous-sol	RDC	Muret - Accès sous-sol	Enduit ciment			Non	
Façade gauche	Extérieur	Muret - Accès sous-sol	Enduit ciment		P026	Non	

Z027 - Revêtement de sol Joints entre dalles de sol Enduit ciment (continue : NON)

Local / Partie d'immeuble	Etage	Composant de la construction	Partie de composant	Réf. Sondage	Réf. Prélèvement.	Présence d'amiante	Estimatif de la quantité
Zone piétons	Extérieur	Revêtement de sol - Joints entre dalles de sol	Enduit ciment		P027	Non	

Z028 - Revêtement de sol Béton lavé Enduit ciment (continue : NON)

Local / Partie d'immeuble	Etage	Composant de la construction	Partie de composant	Réf. Sondage	Réf. Prélèvement.	Présence d'amiante	Estimatif de la quantité
Zone piétons	Extérieur	Revêtement de sol - Béton lavé	Enduit ciment		P028	Non	

Z029 - Mur de façade Bandeaux Enduit ciment (continue : NON)

Local / Partie d'immeuble	Etage	Composant de la construction	Partie de composant	Réf. Sondage	Réf. Prélèvement.	Présence d'amiante	Estimatif de la quantité
Rampe sous-sol	RDC	Mur de façade n°2 - Bandeaux	Enduit ciment			Non	
Façade gauche	Extérieur	Mur de façade n°2 - Bandeaux	Enduit ciment		P029	Non	
Façade droite	Extérieur	Mur de façade n°2 - Bandeaux	Enduit ciment			Non	

Z030 - Avancée sur entrée Dessus d'acrotère Packs aluminium (continue : NON)

Local / Partie d'immeuble	Etage	Composant de la construction	Partie de composant	Réf. Sondage	Réf. Prélèvement.	Présence d'amiante	Estimatif de la quantité
Façade avant	Extérieur	Avancée sur Hall - Dessus d'acrotère	Packs aluminium			Non	
Façade gauche	Extérieur	Avancée sur entrée - Dessus d'acrotère	Packs aluminium		P030	Non	

Z031 - Mur et extérieur Joint entre briques Enduit ciment (continue : NON)

Local / Partie d'immeuble	Etage	Composant de la construction	Partie de composant	Réf. Sondage	Réf. Prélèvement.	Présence d'amiante	Estimatif de la quantité
Rampe sous-sol	RDC	Mur et extérieur - Joint entre briques	Enduit ciment			Non	
Façade gauche	Extérieur	Mur et extérieur - Joint entre briques	Enduit ciment		P031	Non	

Z032 - Mur de facade Joint entre briques Enduit ciment (continue : NON)

Local / Partie d'immeuble	Etage	Composant de la construction	Partie de composant	Réf. Sondage	Réf. Prélèvement.	Présence d'amiante	Estimatif de la quantité
Façade avant	Extérieur	Mur de facade - Joint entre briques	Enduit ciment		P032	Non	

Z033 - Revêtement de sol Accès bâtiment Administratif Colle + dalle (continue : NON)

Local / Partie d'immeuble	Etage	Composant de la construction	Partie de composant	Réf. Sondage	Réf. Prélèvement.	Présence d'amiante	Estimatif de la quantité
Zone piétons	Extérieur	Revêtement de sol - Accès bâtiment Administratif	Colle + dalle		P033	Non	

Z034 - Plafond sur casquette Enduit ciment (continue : NON)

Local / Partie d'immeuble	Etage	Composant de la construction	Partie de composant	Réf. Sondage	Réf. Prélèvement.	Présence d'amiante	Estimatif de la quantité
Façade avant	Extérieur	Plafond sur casquette	Enduit ciment		P034	Non	

Z035 - Poteaux Enduit ciment (continue : NON)

Local / Partie d'immeuble	Etage	Composant de la construction	Partie de composant	Réf. Sondage	Réf. Prélèvement.	Présence d'amiante	Estimatif de la quantité
Façade arrière	Extérieur	Poteaux	Enduit ciment		P035	Non	

Z036 - Mur de facade Façade en gallet Enduit ciment (continue : NON)

Local / Partie d'immeuble	Etage	Composant de la construction	Partie de composant	Réf. Sondage	Réf. Prélèvement.	Présence d'amiante	Estimatif de la quantité
Façade arrière	Extérieur	Mur de facade - Façade en gallet	Enduit ciment		P036	Non	

Z037 - Trumeaux Poteaux entre fenêtre Enduit ciment (continue : NON)

Local / Partie d'immeuble	Etage	Composant de la construction	Partie de composant	Réf. Sondage	Réf. Prélèvement.	Présence d'amiante	Estimatif de la quantité
Façade arrière	Extérieur	Trumeaux - Poteaux entre fenêtre	Enduit ciment		P037	Non	

Z038 - Revêtement de sol Linoleum + carrelage, colle et ragréage (continue : NON)

Local / Partie d'immeuble	Etage	Composant de la construction	Partie de composant	Réf. Sondage	Réf. Prélèvement.	Présence d'amiante	Estimatif de la quantité
Cuisine n°1	1er	Revêtement de sol	Linoleum + carrelage, colle et ragréage		P038	Non	
WC n°3	1er	Revêtement de sol	Linoleum + carrelage, colle et ragréage			Non	
Salle de bains n°1	1er	Revêtement de sol	Linoleum + carrelage, colle et ragréage			Non	

Z039 - Plafond Enduit blanc + enduit ciment (continue : NON)

Local / Partie d'immeuble	Etage	Composant de la construction	Partie de composant	Réf. Sondage	Réf. Prélèvement.	Présence d'amiante	Estimatif de la quantité
Cuisine n°1	1er	Plafond	Enduit blanc + enduit ciment		P039	Non	
WC n°3	1er	Plafond	Enduit blanc + enduit ciment			Non	
Salle de bains n°1	1er	Plafond	Enduit blanc + enduit ciment			Non	

Z040 - Murs voile beton Enduit ciment + enduit blanc (continue : NON)

Local / Partie d'immeuble	Etage	Composant de la construction	Partie de composant	Réf. Sondage	Réf. Prélèvement.	Présence d'amiante	Estimatif de la quantité
Cuisine n°1	1er	Murs voile beton	Enduit ciment + enduit blanc		P040	Non	
WC n°3	1er	Murs voile beton	Enduit ciment + enduit blanc			Non	
Salle de bains n°1	1er	Murs voile beton	Enduit ciment + enduit blanc			Non	

Z041 - Cloisons Enduit blanc (continue : NON)

Local / Partie d'immeuble	Etage	Composant de la construction	Partie de composant	Réf. Sondage	Réf. Prélèvement.	Présence d'amiante	Estimatif de la quantité
Cuisine n°1	1er	Cloisons	Enduit blanc		P041	Non	
WC n°3	1er	Cloisons	Enduit blanc			Non	
Salle de bains n°1	1er	Cloisons	Enduit blanc			Non	

Z042 - Mur donnant sur l'extérieur enduit blanc (continue : NON)

Local / Partie d'immeuble	Etage	Composant de la construction	Partie de composant	Réf. Sondage	Réf. Prélèvement.	Présence d'amiante	Estimatif de la quantité
Cuisine n°1	1er	Mur donnant sur l'extérieur	enduit blanc		P042	Non	
WC n°3	1er	Mur donnant sur l'extérieur	enduit blanc			Non	

Z043 - Revêtement de sol Linoleum, colle et ragréage (continue : NON)

Local / Partie d'immeuble	Etage	Composant de la construction	Partie de composant	Réf. Sondage	Réf. Prélèvement.	Présence d'amiante	Estimatif de la quantité
Couloir n°4	1er	Revêtement de sol	Linoleum, colle et ragréage		P043	Non	
Placard n°4	1er	Revêtement de sol	Linoleum, colle et ragréage			Non	

Z044 - Revêtement de mur Colle de plinthe (continue : NON)

Local / Partie d'immeuble	Etage	Composant de la construction	Partie de composant	Réf. Sondage	Réf. Prélèvement.	Présence d'amiante	Estimatif de la quantité
WC n°3	1er	Revêtement de mur	Colle de plinthe		P044	Oui	4 ml

Z045 - Mur donnant sur l'extérieur Enduit blanc (continue : NON)

Local / Partie d'immeuble	Etage	Composant de la construction	Partie de composant	Réf. Sondage	Réf. Prélèvement.	Présence d'amiante	Estimatif de la quantité
Bureau n°10	1er	Mur donnant sur l'extérieur	Enduit blanc			Non	
Bureau n°11	1er	Mur donnant sur l'extérieur	Enduit blanc		P045	Non	
Bureau n°12	1er	Mur donnant sur l'extérieur	Enduit blanc			Non	
Bureau n°13	1er	Mur donnant sur l'extérieur	Enduit blanc			Non	
Salle de réunion n°2	1er	Mur donnant sur l'extérieur	Enduit blanc			Non	

Z046 - Revêtement de sol Linoleum, colle et ragréage (continue : NON)

Local / Partie d'immeuble	Etage	Composant de la construction	Partie de composant	Réf. Sondage	Réf. Prélèvement.	Présence d'amiante	Estimatif de la quantité
Bureau n°10	1er	Revêtement de sol	Linoleum, colle et ragréage			Oui	15 m²
Bureau n°11	1er	Revêtement de sol	Linoleum, colle et ragréage		P046	Oui	15 m²

Z047 - Evier Tampon bitumineux (continue : NON)

Local / Partie d'immeuble	Etage	Composant de la construction	Partie de composant	Réf. Sondage	Réf. Prélèvement.	Présence d'amiante	Estimatif de la quantité
Salle de bains n°1	1er	Evier	Tampon bitumineux		P047	Non	

Z048 - Revêtement de sol Linoleum, colle et ragréage (continue : NON)

Local / Partie d'immeuble	Etage	Composant de la construction	Partie de composant	Réf. Sondage	Réf. Prélèvement.	Présence d'amiante	Estimatif de la quantité
Salle de réunion n°2	1er	Revêtement de sol	Linoleum, colle et ragréage		P048	Oui	40 m²

Z049 - Murs voile beton Enduit ciment + enduit blanc (continue : NON)

Local / Partie d'immeuble	Etage	Composant de la construction	Partie de composant	Réf. Sondage	Réf. Prélèvement.	Présence d'amiante	Estimatif de la quantité
Couloir n°4	1er	Murs voile beton	Enduit ciment + enduit blanc			Non	
Placard n°4	1er	Murs voile beton	Enduit ciment + enduit blanc			Non	
Bureau n°10	1er	Murs voile beton	Enduit ciment + enduit blanc			Non	
Salle de réunion n°2	1er	Murs voile beton	Enduit ciment + enduit blanc		P049	Non	

Z050 - Plafond Enduit blanc + enduit ciment (continue : NON)

Local / Partie d'immeuble	Etage	Composant de la construction	Partie de composant	Réf. Sondage	Réf. Prélèvement.	Présence d'amiante	Estimatif de la quantité
Couloir n°4	1er	Plafond	Enduit blanc + enduit ciment			Non	
Placard n°4	1er	Plafond	Enduit blanc + enduit ciment			Non	
Bureau n°10	1er	Plafond	Enduit blanc + enduit ciment			Non	
Bureau n°11	1er	Plafond	Enduit blanc + enduit ciment			Non	
Salle de réunion n°2	1er	Plafond	Enduit blanc + enduit ciment		P050	Non	

Z051 - Cloisons Enduit blanc (continue : NON)

Local / Partie d'immeuble	Etage	Composant de la construction	Partie de composant	Réf. Sondage	Réf. Prélèvement.	Présence d'amiante	Estimatif de la quantité
Couloir n°4	1er	Cloisons	Enduit blanc			Non	
Placard n°4	1er	Cloisons	Enduit blanc			Non	
Bureau n°10	1er	Cloisons	Enduit blanc			Non	
Bureau n°11	1er	Cloisons	Enduit blanc			Non	
Bureau n°13	1er	Cloisons	Enduit blanc			Non	
Placard n°6	1er	Cloisons	Enduit blanc			Non	
Salle de réunion n°2	1er	Cloisons	Enduit blanc		P051	Non	
Couloir n°5	1er	Cloisons	Enduit blanc			Non	

Z052 - Revêtement de sol Marbre, colle et ragréage (continue : NON)

Local / Partie d'immeuble	Etage	Composant de la construction	Partie de composant	Réf. Sondage	Réf. Prélèvement.	Présence d'amiante	Estimatif de la quantité
Entrée	RDC	Revêtement de sol	Marbre, colle et ragréage			Non	
Accès étage	1er	Revêtement de sol	Marbre, colle et ragréage		P052	Non	

Z053 - Limon escalier Enduit ciment (continue : NON)

Local / Partie d'immeuble	Etage	Composant de la construction	Partie de composant	Réf. Sondage	Réf. Prélèvement.	Présence d'amiante	Estimatif de la quantité
Entrée	RDC	Limon escalier	Enduit ciment			Non	
Accès étage	1er	Limon escalier	Enduit ciment		P053	Non	

Z054 - Mur donnant sur l'extérieur Dans la gaine technique Enduit ciment sur brique (continue : NON)

Local / Partie d'immeuble	Etage	Composant de la construction	Partie de composant	Réf. Sondage	Réf. Prélèvement.	Présence d'amiante	Estimatif de la quantité
Accès étage	1er	Mur donnant sur l'extérieur - Dans la gaine technique	Enduit ciment sur brique		P054	Non	

Z055 - Joint entre parpaing Dans la gaine technique Joint dure gris + enduit ciment (continue : NON)

Local / Partie d'immeuble	Etage	Composant de la construction	Partie de composant	Réf. Sondage	Réf. Prélèvement.	Présence d'amiante	Estimatif de la quantité
G.T. n°3	RDC	Joint entre parpaing	Joint dure gris + enduit ciment			Non	
G.T. n°4	RDC	Joint entre parpaing	Joint dure gris + enduit ciment			Non	
Accès étage	1er	Joint entre parpaing - Dans la gaine technique	Joint dure gris + enduit ciment		P055	Non	

Z056 - Plafond Dans la gaine technique Enduit ciment (continue : NON)

Local / Partie d'immeuble	Etage	Composant de la construction	Partie de composant	Réf. Sondage	Réf. Prélèvement.	Présence d'amiante	Estimatif de la quantité
G.T. n°3	RDC	Plafond	Enduit ciment			Non	
G.T. n°4	RDC	Plafond	Enduit ciment			Non	
Accès étage	1er	Plafond - Dans la gaine technique	Enduit ciment		P056	Non	

Z057 - Revêtement de sol Dans la gaine technique Dalle béton (continue : NON)

Local / Partie d'immeuble	Etage	Composant de la construction	Partie de composant	Réf. Sondage	Réf. Prélèvement.	Présence d'amiante	Estimatif de la quantité
G.T. n°3	RDC	Revêtement de sol	Dalle béton			Non	
G.T. n°4	RDC	Revêtement de sol	Dalle béton			Non	
Accès étage	1er	Revêtement de sol - Dans la gaine technique	Dalle béton		P057	Non	

Z058 - Plafond Enduit blanc + enduit ciment (continue : NON)

Local / Partie d'immeuble	Etage	Composant de la construction	Partie de composant	Réf. Sondage	Réf. Prélèvement.	Présence d'amiante	Estimatif de la quantité
Entrée	RDC	Plafond	Enduit blanc + enduit ciment			Non	
Accès étage	1er	Plafond	Enduit blanc + enduit ciment		P058	Non	

Z059 - Plafond Aux abords du point de lumière Enduit blanc (continue : NON)

Local / Partie d'immeuble	Etage	Composant de la construction	Partie de composant	Réf. Sondage	Réf. Prélèvement.	Présence d'amiante	Estimatif de la quantité
Accès étage	1er	Plafond - Aux abords du point de lumière	Enduit blanc		P059	Non	

Z060 - Ensemble des murs voile beton Enduit ciment (continue : NON)

Local / Partie d'immeuble	Etage	Composant de la construction	Partie de composant	Réf. Sondage	Réf. Prélèvement.	Présence d'amiante	Estimatif de la quantité
Entrée	RDC	Ensemble des murs voile beton	Enduit ciment			Non	
Accès étage	1er	Ensemble des murs voile beton	Enduit ciment		P060	Non	

Z061 - Revêtement de sol Orange, jaune Dalle de sol, colle et ragréage (continue : NON)

Local / Partie d'immeuble	Etage	Composant de la construction	Partie de composant	Réf. Sondage	Réf. Prélèvement.	Présence d'amiante	Estimatif de la quantité
Bureau n°12	1er	Revêtement de sol - Orange, jaune	Dalle de sol, colle noir et ragréage			Oui	15 m²
Bureau n°13	1er	Revêtement de sol - Orange, jaune	Dalle de sol, colle noir et ragréage			Oui	15 m²
Placard n°6	1er	Revêtement de sol - Orange, jaune	Dalle de sol, colle et ragréage		P061	Oui	1 m²
Couloir n°5	1er	Revêtement de sol - Orange, jaune	Dalle de sol, colle et ragréage			Oui	20 m²

Z062 - Revêtement de sol Carrelage, colle et ragréage (continue : NON)

Local / Partie d'immeuble	Etage	Composant de la construction	Partie de composant	Réf. Sondage	Réf. Prélèvement.	Présence d'amiante	Estimatif de la quantité
WC n°5	1er	Revêtement de sol	Carrelage, colle et ragréage			Non	
Douche	1er	Revêtement de sol	Carrelage, colle et ragréage		P062	Non	
Local n°2	1er	Revêtement de sol	Carrelage, colle et ragréage			Non	

Z063 - Revêtement de mur Colle de plinthe (continue : NON)

Local / Partie d'immeuble	Etage	Composant de la construction	Partie de composant	Réf. Sondage	Réf. Prélèvement.	Présence d'amiante	Estimatif de la quantité
WC n°5	1er	Revêtement de mur	Colle de plinthe			Oui	4 m²
Douche	1er	Revêtement de mur	Colle de plinthe		P063	Oui	8 ml
Local n°2	1er	Revêtement de mur	Colle de plinthe			Oui	6 ml

Z064 - Cloisons Enduit blanc + enduit ciment (continue : NON)

Local / Partie d'immeuble	Etage	Composant de la construction	Partie de composant	Réf. Sondage	Réf. Prélèvement.	Présence d'amiante	Estimatif de la quantité
WC n°5	1er	Cloisons	Enduit blanc + enduit ciment			Non	
Bureau n°12	1er	Cloisons	Enduit blanc + enduit ciment			Non	
Bureau n°13	1er	Cloisons	Enduit blanc + enduit ciment			Non	
Douche	1er	Cloisons	Enduit blanc + enduit ciment		P064	Non	
Local n°2	1er	Cloisons	Enduit blanc + enduit ciment			Non	

Z065 - Murs brique Enduit blanc sur brique (continue : NON)

Local / Partie d'immeuble	Etage	Composant de la construction	Partie de composant	Réf. Sondage	Réf. Prélèvement.	Présence d'amiante	Estimatif de la quantité
Bureau n°13	1er	Murs brique	Enduit blanc sur brique			Non	
Douche	1er	Murs brique	Enduit blanc sur brique		P065	Non	
Placard n°6	1er	Murs brique	Enduit blanc sur brique			Non	
Couloir n°5	1er	Murs brique	Enduit blanc sur brique			Non	

Z066 - Murs voile beton Enduit ciment + enduit blanc (continue : NON)

Local / Partie d'immeuble	Etage	Composant de la construction	Partie de composant	Réf. Sondage	Réf. Prélèvement.	Présence d'amiante	Estimatif de la quantité
WC n°5	1er	Murs voile beton	Enduit ciment + enduit blanc			Non	
Bureau n°12	1er	Murs voile beton	Enduit ciment + enduit blanc			Non	
Bureau n°13	1er	Murs voile beton	Enduit ciment + enduit blanc		P066	Non	
Douche	1er	Murs voile beton	Enduit ciment + enduit blanc			Non	
Placard n°6	1er	Murs voile beton	Enduit ciment + enduit blanc			Non	
Local n°2	1er	Murs voile beton	Enduit ciment + enduit blanc			Non	
Couloir n°5	1er	Murs voile beton n°2	Enduit ciment + enduit blanc			Non	

Z067 - Revêtement de mur Colle de faïence (continue : NON)

Local / Partie d'immeuble	Etage	Composant de la construction	Partie de composant	Réf. Sondage	Réf. Prélèvement.	Présence d'amiante	Estimatif de la quantité
Douche	1er	Revêtement de mur	Colle de faïence		P067	Non	
Local n°2	1er	Revêtement de mur	Colle de faïence			Non	

Z068 - Plafond Enduit blanc + enduit ciment (continue : NON)

Local / Partie d'immeuble	Etage	Composant de la construction	Partie de composant	Réf. Sondage	Réf. Prélèvement.	Présence d'amiante	Estimatif de la quantité
Bureau n°12	1er	Plafond	Enduit blanc + enduit ciment			Non	
Bureau n°13	1er	Plafond	Enduit blanc + enduit ciment		P068	Non	
Placard n°6	1er	Plafond	Enduit blanc + enduit ciment			Non	
Couloir n°5	1er	Plafond	Enduit blanc + enduit ciment			Non	

Z069 - Revêtement de sol Dalle de sol, colle et ragréage (continue : NON)

Local / Partie d'immeuble	Etage	Composant de la construction	Partie de composant	Réf. Sondage	Réf. Prélèvement.	Présence d'amiante	Estimatif de la quantité
Couloir n°2	1er	Revêtement de sol	Dalle de sol, colle et ragréage		P069	Oui	15 m²
Couloir n°3	1er	Revêtement de sol	Dalle de sol, colle et ragréage			Oui	5 m²
Placard n°5	1er	Revêtement de sol	Dalle de sol, colle et ragréage			Oui	2 m²
Placard n°7	1er	Revêtement de sol	Dalle de sol, colle et ragréage			Oui	3 m²

Z070 - Murs voile béton Enduit ciment + enduit plâtre (continue : NON)

Local / Partie d'immeuble	Etage	Composant de la construction	Partie de composant	Réf. Sondage	Réf. Prélèvement.	Présence d'amiante	Estimatif de la quantité
Couloir n°2	1er	Murs voile béton	Enduit ciment + enduit plâtre			Non	
Couloir n°3	1er	Murs voile béton n°1	Enduit ciment + enduit plâtre		P070	Non	
Séjour	1er	Murs voile béton	Enduit ciment + enduit plâtre			Non	
Bureau n°14	1er	Murs voile béton	Enduit ciment + enduit plâtre			Non	
Placard n°7	1er	Murs voile béton	Enduit ciment + enduit plâtre			Non	

Z071 - Revêtement de sol Linoléum, colle et ragréage (continue : NON)

Local / Partie d'immeuble	Etage	Composant de la construction	Partie de composant	Réf. Sondage	Réf. Prélèvement.	Présence d'amiante	Estimatif de la quantité
Séjour	1er	Revêtement de sol	Linoléum, colle et ragréage		P071	Non	

Z072 - Revêtement de sol Beige Dalle de sol, colle et ragréage (continue : NON)

Local / Partie d'immeuble	Etage	Composant de la construction	Partie de composant	Réf. Sondage	Réf. Prélèvement.	Présence d'amiante	Estimatif de la quantité
Bureau n°14	1er	Revêtement de sol - Beige	Dalle de sol, colle et ragréage			Oui	15 m²
Bureau n°15	1er	Revêtement de sol - Beige	Dalle de sol, colle et ragréage			Oui	15 m²
Bureau n°16	1er	Revêtement de sol - Beige	Dalle de sol, colle et ragréage		P072	Oui	15 m²

Z073 - Cloisons Enduit blanc sur brique (continue : NON)

Local / Partie d'immeuble	Etage	Composant de la construction	Partie de composant	Réf. Sondage	Réf. Prélèvement.	Présence d'amiante	Estimatif de la quantité
Couloir n°2	1er	Cloisons	Enduit blanc sur brique			Non	
Couloir n°3	1er	Cloisons	Enduit blanc sur brique			Non	
Séjour	1er	Cloisons	Enduit blanc sur brique			Non	
Bureau n°14	1er	Cloisons	Enduit blanc sur brique			Non	
Bureau n°15	1er	Cloisons	Enduit blanc sur brique			Non	
Bureau n°16	1er	Cloisons	Enduit blanc sur brique		P073	Non	
Placard n°5	1er	Cloisons	Enduit blanc sur brique			Non	
Placard n°7	1er	Cloisons	Enduit blanc sur brique			Non	

Z074 - Mur donnant sur l'extérieur Enduit blanc sur brique (continue : NON)

Local / Partie d'immeuble	Etage	Composant de la construction	Partie de composant	Réf. Sondage	Réf. Prélèvement.	Présence d'amiante	Estimatif de la quantité
Séjour	1er	Mur donnant sur l'extérieur	Enduit blanc sur brique			Non	
Salle de bains n°2	1er	Mur donnant sur l'extérieur	Enduit blanc sur brique			Non	
Bureau n°16	1er	Mur donnant sur l'extérieur	Enduit blanc sur brique		P074	Non	

Z075 - Mur donnant sur l'extérieur Enduit blanc + enduit ciment (continue : NON)

Local / Partie d'immeuble	Etage	Composant de la construction	Partie de composant	Réf. Sondage	Réf. Prélèvement.	Présence d'amiante	Estimatif de la quantité
Séjour	1er	Mur donnant sur l'extérieur	Enduit blanc + enduit ciment			Non	
Bureau n°14	1er	Mur donnant sur l'extérieur	Enduit blanc + enduit ciment			Non	
Bureau n°15	1er	Mur donnant sur l'extérieur	Enduit blanc + enduit ciment			Non	
Bureau n°16	1er	Mur donnant sur l'extérieur	Enduit blanc + enduit ciment		P075	Non	

Z076 - Plafond Enduit blanc + enduit ciment (continue : NON)

Local / Partie d'immeuble	Etage	Composant de la construction	Partie de composant	Réf. Sondage	Réf. Prélèvement.	Présence d'amiante	Estimatif de la quantité
Couloir n°2	1er	Plafond	Enduit blanc + enduit ciment			Non	
Couloir n°3	1er	Plafond	Enduit blanc + enduit ciment			Non	
Séjour	1er	Plafond	Enduit blanc + enduit ciment			Non	
Bureau n°14	1er	Plafond	Enduit blanc + enduit ciment			Non	
Bureau n°15	1er	Plafond	Enduit blanc + enduit ciment			Non	
Bureau n°16	1er	Plafond	Enduit blanc + enduit ciment		P076	Non	
Placard n°5	1er	Plafond	Enduit blanc + enduit ciment			Non	
Placard n°7	1er	Plafond	Enduit blanc + enduit ciment			Non	

Z077 - Revêtement de sol Carrelage, colle et ragréage (continue : NON)

Local / Partie d'immeuble	Etage	Composant de la construction	Partie de composant	Réf. Sondage	Réf. Prélèvement.	Présence d'amiante	Estimatif de la quantité
Cuisine n°2	1er	Revêtement de sol	Carrelage, colle et ragréage		P077	Non	
WC n°4	1er	Revêtement de sol	Carrelage, colle et ragréage			Non	
Salle de bains n°2	1er	Revêtement de sol	Carrelage, colle et ragréage			Non	
Local n°3	1er	Revêtement de sol	Carrelage, colle et ragréage			Non	

Z078 - Revêtement de mur Colle de plinthe (continue : NON)

Local / Partie d'immeuble	Etage	Composant de la construction	Partie de composant	Réf. Sondage	Réf. Prélèvement.	Présence d'amiante	Estimatif de la quantité
Cuisine n°2	1er	Revêtement de mur	Colle de plinthe		P078	Oui	15 ml
WC n°4	1er	Revêtement de mur	Colle de plinthe			Oui	4 ml
Salle de bains n°2	1er	Revêtement de mur	Colle de plinthe			Oui	6 ml
Local n°3	1er	Revêtement de mur	Colle de plinthe			Oui	5 ml

Z079 - Plafond Enduit blanc + enduit ciment (continue : NON)

Local / Partie d'immeuble	Etage	Composant de la construction	Partie de composant	Réf. Sondage	Réf. Prélèvement.	Présence d'amiante	Estimatif de la quantité
Cuisine n°2	1er	Plafond	Enduit blanc + enduit ciment		P079	Non	
WC n°4	1er	Plafond	Enduit blanc + enduit ciment			Non	
Salle de bains n°2	1er	Plafond	Enduit blanc + enduit ciment			Non	
Local n°3	1er	Plafond	Enduit blanc + enduit ciment			Non	

Z080 - Mur donnant sur l'extérieur Enduit blanc + enduit ciment (continue : NON)

Local / Partie d'immeuble	Etage	Composant de la construction	Partie de composant	Réf. Sondage	Réf. Prélèvement.	Présence d'amiante	Estimatif de la quantité
Cuisine n°2	1er	Mur donnant sur l'extérieur	Enduit blanc + enduit ciment		P080	Non	
WC n°4	1er	Mur donnant sur l'extérieur	Enduit blanc + enduit ciment			Non	

Z081 - Mur voile béton Enduit blanc + enduit ciment (continue : NON)

Local / Partie d'immeuble	Etage	Composant de la construction	Partie de composant	Réf. Sondage	Réf. Prélèvement.	Présence d'amiante	Estimatif de la quantité
Cuisine n°2	1er	Mur voile béton	Enduit blanc + enduit ciment		P081	Non	
WC n°4	1er	Mur voile béton	Enduit blanc + enduit ciment			Non	

Z082 - Cloisons Enduit blanc (continue : NON)

Local / Partie d'immeuble	Etage	Composant de la construction	Partie de composant	Réf. Sondage	Réf. Prélèvement.	Présence d'amiante	Estimatif de la quantité
Cuisine n°2	1er	Cloisons	Enduit blanc		P082	Non	
WC n°4	1er	Cloisons	Enduit blanc			Non	
Salle de bains n°2	1er	Cloisons	Enduit blanc			Non	
Local n°3	1er	Cloisons	Enduit blanc			Non	

Z083 - Revêtement de mur Colle de faïence (continue : NON)

Local / Partie d'immeuble	Etage	Composant de la construction	Partie de composant	Réf. Sondage	Réf. Prélèvement.	Présence d'amiante	Estimatif de la quantité
Cuisine n°2	1er	Revêtement de mur	Colle de faïence		P083	Non	
Salle de bains n°2	1er	Revêtement de mur	Colle de faïence			Non	
Local n°3	1er	Revêtement de mur	Colle de faïence			Non	

Z084 - Evier Revêtement sous evier Matériaux effritable bleu (continue : NON)

Local / Partie d'immeuble	Etage	Composant de la construction	Partie de composant	Réf. Sondage	Réf. Prélèvement.	Présence d'amiante	Estimatif de la quantité
Cuisine n°2	1er	Evier - Revêtement sous evier	Matériaux effritable bleu		P084	Non	

Z085 - Joint de vitrage Sur fenêtre bois matériaux dure gris (continue : NON)

Local / Partie d'immeuble	Etage	Composant de la construction	Partie de composant	Réf. Sondage	Réf. Prélèvement.	Présence d'amiante	Estimatif de la quantité
Cuisine n°2	1er	Joint de vitrage - Sur fenêtre bois	matériaux dure gris		P085	Oui	5 ml
Séjour	1er	Joint de vitrage - Sur fenêtre bois	matériaux dure gris			Oui	20 ml
Bureau n°14	1er	Joint de vitrage - Sur fenêtre bois	matériaux dure gris			Oui	10 ml
Bureau n°15	1er	Joint de vitrage - Sur fenêtre bois	matériaux dure gris			Oui	15 ml
Bureau n°16	1er	Joint de vitrage - Sur fenêtre bois	matériaux dure gris			Oui	10 ml

Z086 - Faux-plafond Panneaux de faux-plafond (continue : NON)

Local / Partie d'immeuble	Etage	Composant de la construction	Partie de composant	Réf. Sondage	Réf. Prélèvement.	Présence d'amiante	Estimatif de la quantité
Bureau n°5	RDC	Faux-plafond	Panneaux de faux-plafond			Non	
Bureau n°6	RDC	Faux-plafond	Panneaux de faux-plafond			Non	
Bureau n°7	RDC	Faux-plafond	Panneaux de faux-plafond		P086	Non	
Dégagement	RDC	Faux-plafond	Panneaux de faux-plafond			Non	

Z087 - Revêtement de sol Linoléum, colle et ragréage (continue : NON)

Local / Partie d'immeuble	Etage	Composant de la construction	Partie de composant	Réf. Sondage	Réf. Prélèvement.	Présence d'amiante	Estimatif de la quantité
local informatique	RDC	Revêtement de sol	Linoléum, colle et ragréage		P087	Non	

Z088 - Revêtement de sol Linoléum, colle et ragréage (continue : NON)

Local / Partie d'immeuble	Etage	Composant de la construction	Partie de composant	Réf. Sondage	Réf. Prélèvement.	Présence d'amiante	Estimatif de la quantité
Bureau n°1	RDC	Revêtement de sol	Linoléum, colle et ragréage			Non	
Bureau n°2	RDC	Revêtement de sol	Linoléum, colle et ragréage			Non	
Bureau n°3	RDC	Revêtement de sol	Linoléum, colle et ragréage			Non	
Bureau n°4	RDC	Revêtement de sol	Linoléum, colle et ragréage			Non	
Bureau n°5	RDC	Revêtement de sol	Linoléum, colle et ragréage			Non	
Bureau n°6	RDC	Revêtement de sol	Linoléum, colle et ragréage			Non	
Bureau n°7	RDC	Revêtement de sol	Linoléum, colle et ragréage			Non	
Bureau n°8	RDC	Revêtement de sol	Linoléum, colle et ragréage			Non	
Bureau n°9	RDC	Revêtement de sol	Linoléum, colle et ragréage			Non	
Salle de réunion n°1	RDC	Revêtement de sol	Linoléum, colle et ragréage		P088	Non	
Bureau n°8 BIS	RDC	Revêtement de sol	Linoléum, colle et ragréage			Non	

Z089 - Mur donnant sur l'extérieur Enduit blanc sur brique (continue : NON)

Local / Partie d'immeuble	Etage	Composant de la construction	Partie de composant	Réf. Sondage	Réf. Prélèvement.	Présence d'amiante	Estimatif de la quantité
Hall	RDC	Mur donnant sur l'extérieur	Enduit blanc sur brique			Non	
Bureau n°1	RDC	Mur donnant sur l'extérieur	Enduit blanc sur brique			Non	
Bureau n°2	RDC	Mur donnant sur l'extérieur	Enduit blanc sur brique			Non	
Bureau n°3	RDC	Mur donnant sur l'extérieur	Enduit blanc sur brique			Non	
Bureau n°4	RDC	Mur donnant sur l'extérieur	Enduit blanc sur brique			Non	
Bureau n°5	RDC	Mur donnant sur l'extérieur	Enduit blanc sur brique			Non	
Bureau n°6	RDC	Mur donnant sur l'extérieur	Enduit blanc sur brique			Non	
Bureau n°7	RDC	Mur donnant sur l'extérieur	Enduit blanc sur brique			Non	
Bureau n°8	RDC	Mur donnant sur l'extérieur	Enduit blanc sur brique			Non	
Bureau n°9	RDC	Mur donnant sur l'extérieur	Enduit blanc sur brique			Non	
local informatique	RDC	Mur donnant sur l'extérieur	Enduit blanc sur brique			Non	
Salle de réunion n°1	RDC	Mur donnant sur l'extérieur	Enduit blanc sur brique		P089	Non	
Bureau n°8 BIS	RDC	Mur donnant sur l'extérieur	Enduit blanc sur brique			Non	

Z090 - Cloisons Enduit blanc (continue : NON)

Local / Partie d'immeuble	Etage	Composant de la construction	Partie de composant	Réf. Sondage	Réf. Prélèvement.	Présence d'amiante	Estimatif de la quantité
Hall	RDC	Cloisons	Enduit blanc			Non	
Bureau n°1	RDC	Cloisons	Enduit blanc			Non	
Salle de réunion n°1	RDC	Cloisons	Enduit blanc		P090	Non	

Z091 - Cloisons Enduit blanc + enduit ciment (continue : NON)

Local / Partie d'immeuble	Etage	Composant de la construction	Partie de composant	Réf. Sondage	Réf. Prélèvement.	Présence d'amiante	Estimatif de la quantité
Hall	RDC	Cloisons	Enduit blanc + enduit ciment			Non	
Bureau n°1	RDC	Cloisons	Enduit blanc + enduit ciment			Non	
Bureau n°2	RDC	Cloisons	Enduit blanc + enduit ciment			Non	
Bureau n°3	RDC	Cloisons	Enduit blanc + enduit ciment			Non	
Bureau n°4	RDC	Cloisons	Enduit blanc + enduit ciment			Non	
Bureau n°5	RDC	Cloisons	Enduit blanc + enduit ciment			Non	
Bureau n°6	RDC	Cloisons	Enduit blanc + enduit ciment			Non	
Bureau n°7	RDC	Cloisons	Enduit blanc + enduit ciment			Non	
Bureau n°8	RDC	Cloisons	Enduit blanc + enduit ciment			Non	
Bureau n°9	RDC	Cloisons	Enduit blanc + enduit ciment			Non	
local informatique	RDC	Cloisons	Enduit blanc + enduit ciment			Non	
Salle de réunion n°1	RDC	Cloisons	Enduit blanc + enduit ciment		P091	Non	
Bureau n°8 BIS	RDC	Cloisons	Enduit blanc + enduit ciment			Non	

Z092 - Revêtement de sol ragréage béton (continue : NON)

Local / Partie d'immeuble	Etage	Composant de la construction	Partie de composant	Réf. Sondage	Réf. Prélèvement.	Présence d'amiante	Estimatif de la quantité
Placard n°3	RDC	Revêtement de sol	ragréage béton		P092	Non	

Z093 - Cloisons Enduit blanc (continue : NON)

Local / Partie d'immeuble	Etage	Composant de la construction	Partie de composant	Réf. Sondage	Réf. Prélèvement.	Présence d'amiante	Estimatif de la quantité
Placard n°3	RDC	Cloisons	Enduit blanc		P093	Non	

Z094 - Revêtement de sol Marbre, colle et ragréage (continue : NON)

Local / Partie d'immeuble	Etage	Composant de la construction	Partie de composant	Réf. Sondage	Réf. Prélèvement.	Présence d'amiante	Estimatif de la quantité
Hall	RDC	Revêtement de sol	Marbre, colle et ragréage		P094	Non	

Z095 - Revêtement de sol Linoléum, colle et ragréage (continue : NON)

Local / Partie d'immeuble	Etage	Composant de la construction	Partie de composant	Réf. Sondage	Réf. Prélèvement.	Présence d'amiante	Estimatif de la quantité
Sanitaire	RDC	Revêtement de sol	Linoléum, colle et ragréage		P095	Non	
WC n°1	RDC	Revêtement de sol	Linoléum, colle et ragréage			Non	
WC n°2	RDC	Revêtement de sol	Linoléum, colle et ragréage			Non	

Z096 - Cloisons Cloison WC Enduit blanc (continue : NON)

Local / Partie d'immeuble	Etage	Composant de la construction	Partie de composant	Réf. Sondage	Réf. Prélèvement.	Présence d'amiante	Estimatif de la quantité
Sanitaire	RDC	Cloisons - Cloison WC	Enduit blanc		P096	Non	
WC n°1	RDC	Cloisons - Cloison WC	Enduit blanc			Non	
WC n°2	RDC	Cloisons - Cloison WC	Enduit blanc			Non	

Z097 - Cloisons Enduit blanc (continue : NON)

Local / Partie d'immeuble	Etage	Composant de la construction	Partie de composant	Réf. Sondage	Réf. Prélèvement.	Présence d'amiante	Estimatif de la quantité
Sanitaire	RDC	Cloisons	Enduit blanc		P097	Non	

Z098 - Revêtement de mur Colle de faïence (continue : NON)

Local / Partie d'immeuble	Etage	Composant de la construction	Partie de composant	Réf. Sondage	Réf. Prélèvement.	Présence d'amiante	Estimatif de la quantité
Sanitaire	RDC	Revêtement de mur	Colle de faïence		P098	Non	

Z099 - Mur donnant sur l'extérieur Enduit blanc sur brique (continue : NON)

Local / Partie d'immeuble	Etage	Composant de la construction	Partie de composant	Réf. Sondage	Réf. Prélèvement.	Présence d'amiante	Estimatif de la quantité
Sanitaire	RDC	Mur donnant sur l'extérieur	Enduit blanc sur brique		P099	Non	

Z100 - Mur voile beton Enduit ciment + enduit blanc (continue : NON)

Local / Partie d'immeuble	Etage	Composant de la construction	Partie de composant	Réf. Sondage	Réf. Prélèvement.	Présence d'amiante	Estimatif de la quantité
Bureau n°3	RDC	Mur voile beton	Enduit ciment + enduit blanc			Non	
WC n°1	RDC	Mur voile beton	Enduit ciment + enduit blanc		P100	Non	
WC n°2	RDC	Mur voile beton	Enduit ciment + enduit blanc			Non	

Z101 - Revêtement de sol Linoléum, colle et ragréage (continue : NON)

Local / Partie d'immeuble	Etage	Composant de la construction	Partie de composant	Réf. Sondage	Réf. Prélèvement.	Présence d'amiante	Estimatif de la quantité
Dégagement	RDC	Revêtement de sol	Linoléum, colle et ragréage		P101	Non	

Z102 - Cloisons Enduit blanc (continue : NON)

Local / Partie d'immeuble	Etage	Composant de la construction	Partie de composant	Réf. Sondage	Réf. Prélèvement.	Présence d'amiante	Estimatif de la quantité
Dégagement	RDC	Cloisons	Enduit blanc		P102	Non	

Z103 - Murs voile beton Enduit ciment + enduit blanc (continue : NON)

Local / Partie d'immeuble	Etage	Composant de la construction	Partie de composant	Réf. Sondage	Réf. Prélèvement.	Présence d'amiante	Estimatif de la quantité
Dégagement	RDC	Murs voile beton	Enduit ciment + enduit blanc		P103	Non	

ANNEXE : Procès-verbaux d'analyse

PV_00720230501064928



Analyses pour le Bâtiment

APAVE DIAGNOSTICS
Monsieur Rémi JOUSSE
Chez Apave - 29 rue de la Croix de Pierre
CS 71328
80084 AMIENS CEDEX 2

Notre référence : AR-23-HB-047378-01

Numéro de dossier : 23N018037

Référence de dossier :

66714-132334 A - BATIMENT ADMINISTRATIF

CH DURECU-LAVOISIER

76160 DARNÉTAL - CTRE HOSPITALIER DURECU LAVOISIER

Madame, Monsieur,

Veillez trouver ci-joint le rapport d'analyse relatif à l'échantillon suivant :

- N° 23N018037-001 - Référence *P001-Sous-sol - Local n°1 - Toutes zones - Conduit de fluide n°1 - Enveloppe de calorifuge + calorifuge - Non peint*, prélevé par vos soins, et analysé par GRAND EST ANALYSES

- N° 23N018037-002 - Référence *P002-Sous-sol - Local n°1 - Toutes zones - Conduit de fluide n°2 - Enveloppe de calorifuge + calorifuge - Non peint*, prélevé par vos soins, et analysé par GRAND EST ANALYSES

- N° 23N018037-003 - Référence *P003-Sous-sol - Local n°1 - Toutes zones - Joint entre raccord métallique - Matériaux dure gris*, prélevé par vos soins, et analysé par GRAND EST ANALYSES

- N° 23N018037-004 - Référence *P004-Sous-sol - Local n°1 - Mur B,C - Enduit sur mur - Enduit ciment*, prélevé par vos soins, et analysé par GRAND EST ANALYSES

- N° 23N018037-005 - Référence *P005-Sous-sol - Local n°1 - Mur B,C - Enduit voile beton - Enduit ciment*, prélevé par vos soins, et analysé par GRAND EST ANALYSES

- N° 23N018037-006 - Référence *P006-Sous-sol - Local n°1 - Sol - Revêtement de sol - Ragréage béton*, prélevé par vos soins, et analysé par GRAND EST ANALYSES

Eurofins Analyses pour le Bâtiment Nord SAS
557, route de Noyelles
F-62110 Henin-Beaumont

Tél: +33 3 21 08 80 20 - Fax: +33388916531 - Site Web: <https://www.eurofins.fr/amiante/analyses/>
S.A.S. au capital de 123 728 € RCS Arras SIRET 529 294 035 00033 TVA FR71 529 294 035 APE 7120B



Analyses pour le Bâtiment

- N° 23N018037-007 - Référence *P007-Sous-sol - Local n°1 - Mur A,D - Joint entre parpaings - Enduit ciment*, prélevé par vos soins, et analysé par GRAND EST ANALYSES

- N° 23N018037-008 - Référence *P008-Sous-sol - Local n°1 - Plafond - Conduit de fluide n°3 - Enveloppe de calorifuge + calorifuge*, prélevé par vos soins, et analysé par GRAND EST ANALYSES

- N° 23N018037-009 - Référence *P009-Sous-sol - Local n°1 - Plafond - Enduit de rebouchage - Enduit blanc*, prélevé par vos soins, et analysé par GRAND EST ANALYSES

- N° 23N018037-010 - Référence *P010-Sous-sol - Local n°1 - Du sol au plafond - Poteau - Enduit ciment*, prélevé par vos soins, et analysé par GRAND EST ANALYSES

- N° 23N018037-011 - Référence *P011-Sous-sol - Archives n°1 - Plafond - Conduit de fluide n°4 - Enveloppe de calorifuge + calorifuge*, prélevé par vos soins, et analysé par GRAND EST ANALYSES

- N° 23N018037-012 - Référence *P012-Sous-sol - Local technique - Toutes zones - Bouchon de calorifuge - Enduit blanc*, prélevé par vos soins, et analysé par GRAND EST ANALYSES

- N° 23N018037-013 - Référence *P013-Sous-sol - Local technique - Toutes zones - Conduit de fluide n°3 - Envel*Enveloppes de calorifuge + calorifuge, prélevé par vos soins, et analysé par GRAND EST ANALYSES

- N° 23N018037-014 - Référence *P014-Sous-sol - Local technique - Toutes zones - Calorifuge sur BEC - Ateriaux souple marron*, prélevé par vos soins, et analysé par GRAND EST ANALYSES

- N° 23N018037-015 - Référence *P015-Sous-sol - Archives n°3 - Plafond - Conduit de fluide n°1 - Fibres-ciment*, prélevé par vos soins, et analysé par GRAND EST ANALYSES

- N° 23N018037-016 - Référence *P016-Sous-sol - Archives n°3 - Plafond - Conduit de fluide n°3 - Enveloppe de calorifuge + calorifuge*, prélevé par vos soins, et analysé par GRAND EST ANALYSES

- N° 23N018037-017 - Référence *P017-Sous-sol - Placard n°1 - Plafond - Plafond - Enduit ciment*, prélevé par vos soins, et analysé par GRAND EST ANALYSES

- N° 23N018037-018 - Référence *P018-Sous-sol - Placard n°1 - Sol - Revêtement de sol - Dalle beton*, prélevé par vos soins, et analysé par GRAND EST ANALYSES

Eurofins Analyses pour le Bâtiment Nord SAS
557, route de Noyelles
F-62110 Henin-Beaumont

Tél: +33 3 21 08 80 20 - Fax: +33388916531 - Site Web: <https://www.eurofins.fr/amiante/analyses/>
S.A.S. au capital de 123 728 € RCS Arras SIRET 529 294 035 00033 TVA FR71 529 294 035 APE 7120B



Analyses pour le Bâtiment

- N° 23N018037-019 - Référence *P019-Sous-sol - Accès sous-sol - Sol - Revêtement de sol escalier - Marbre + colle*, prélevé par vos soins, et analysé par GRAND EST ANALYSES

- N° 23N018037-020 - Référence *P020-Sous-sol - Accès sous-sol - Toutes zones - Limon sur escalier - Enduit ciment*, prélevé par vos soins, et analysé par GRAND EST ANALYSES

- N° 23N018037-021 - Référence *P021-Sous-sol - Accès sous-sol - Plafond - Plafond sous escalier - Enduit ciment*, prélevé par vos soins, et analysé par GRAND EST ANALYSES

- N° 23N018037-022 - Référence *P022-Sous-sol - Accès sous-sol - Murs - Ensemble des murs - Enduit ciment*, prélevé par vos soins, et analysé par GRAND EST ANALYSES

- N° 23N018037-023 - Référence *P023-Sous-sol - Placard n°1 - Mur B - Enduit de rebouchage - Matériaux dure gris*, prélevé par vos soins, et analysé par GRAND EST ANALYSES

- N° 23N018037-024 - Référence *P024-Extérieur - Façade gauche - Murs - Mur de façade n°1 - Enduit ciment*, prélevé par vos soins, et analysé par GRAND EST ANALYSES

- N° 23N018037-025 - Référence *P025-Extérieur - Façade gauche - Murs - Mur de façade en galets - Enduit ciment*, prélevé par vos soins, et analysé par GRAND EST ANALYSES

- N° 23N018037-026 - Référence *P026-Extérieur - Façade gauche - Murs - Muret - Enduit ciment*, prélevé par vos soins, et analysé par GRAND EST ANALYSES

- N° 23N018037-027 - Référence *P027-Extérieur - Zone piétons - Sol - Revêtement de sol - Enduit ciment*, prélevé par vos soins, et analysé par GRAND EST ANALYSES

- N° 23N018037-028 - Référence *P028-Extérieur - Zone piétons - Sol - Revêtement de sol - Enduit ciment*, prélevé par vos soins, et analysé par GRAND EST ANALYSES

- N° 23N018037-029 - Référence *P029-Extérieur - Façade gauche - Murs - Mur de façade n°2 - Enduit ciment*, prélevé par vos soins, et analysé par GRAND EST ANALYSES

- N° 23N018037-030 - Référence *P030-Extérieur - Façade gauche - Sol - Avancée sur entrée - Packs aluminium*, prélevé par vos soins, et analysé par GRAND EST ANALYSES

Eurofins Analyses pour le Bâtiment Nord SAS
557, route de Noyelles
F-62110 Henin-Beaumont

Tél: +33 3 21 08 80 20 - Fax: +33388916531 - Site Web: <https://www.eurofins.fr/amiante/analyses/>
S.A.S. au capital de 123 728 € RCS Arras SIRET 529 294 035 00033 TVA FR71 529 294 035 APE 7120B



Analyses pour le Bâtiment

- N° 23N018037-031 - Référence *P031-Extérieur - Façade gauche - Murs - Mur et extérieur - Enduit ciment*, prélevé par vos soins, et analysé par GRAND EST ANALYSES

- N° 23N018037-032 - Référence *P032-Extérieur - Façade avant - Murs - Mur de facade - Enduit ciment*, prélevé par vos soins, et analysé par GRAND EST ANALYSES

- N° 23N018037-033 - Référence *P033-Extérieur - Zone piétons - Sol - Revêtement de sol - Colle + dalle*, prélevé par vos soins, et analysé par GRAND EST ANALYSES

- N° 23N018037-034 - Référence *P034-Extérieur - Façade avant - Plafond - Plafond sur casquette - Enduit ciment*, prélevé par vos soins, et analysé par GRAND EST ANALYSES

- N° 23N018037-035 - Référence *P035-Extérieur - Façade arrière - Murs - Poteaux - Enduit ciment*, prélevé par vos soins, et analysé par GRAND EST ANALYSES

- N° 23N018037-036 - Référence *P036-Extérieur - Façade arrière - Murs - Mur de facade - Enduit ciment*, prélevé par vos soins, et analysé par GRAND EST ANALYSES

- N° 23N018037-037 - Référence *P037-Extérieur - Façade arrière - Murs - Trumeaux - Enduit ciment*, prélevé par vos soins, et analysé par GRAND EST ANALYSES

- N° 23N018037-038 - Référence *P038-1er - Cuisine n°1 - Sol - Revêtement de sol - Linoleum + carrelage, colle et ragréage*, prélevé par vos soins, et analysé par GRAND EST ANALYSES

- N° 23N018037-039 - Référence *P039-1er - Cuisine n°1 - Plafond - Plafond - Enduit blanc + enduit ciment*, prélevé par vos soins, et analysé par GRAND EST ANALYSES

- N° 23N018037-040 - Référence *P040-1er - Cuisine n°1 - Murs B - Murs voile beton - Enduit ciment + enduit blanc*, prélevé par vos soins, et analysé par GRAND EST ANALYSES

- N° 23N018037-041 - Référence *P041-1er - Cuisine n°1 - Murs A,D - Cloisons - Enduit blanc*, prélevé par vos soins, et analysé par GRAND EST ANALYSES

- N° 23N018037-042 - Référence *P042-1er - Cuisine n°1 - Murs C - Mur donnant sur l'extérieur - enduit blanc*, prélevé par vos soins, et analysé par GRAND EST ANALYSES

Eurofins Analyses pour le Bâtiment Nord SAS
557, route de Noyelles
F-62110 Henin-Beaumont

Tél: +33 3 21 08 80 20 - Fax: +33388916531 - Site Web: <https://www.eurofins.fr/amiante/analyses/>
S.A.S. au capital de 123 728 € RCS Arras SIRET 529 294 035 00033 TVA FR71 529 294 035 APE 7120B



Analyses pour le Bâtiment

- N° 23N018037-043 - Référence *P043-1er - Couloir n°4 - Sol - Revêtement de sol - Linoleum, colle et ragréage*, prélevé par vos soins, et analysé par GRAND EST ANALYSES

- N° 23N018037-044 - Référence *P044-1er - WC n°3 - Murs - Revêtement de mur - Colle de plinthe*, prélevé par vos soins, et analysé par GRAND EST ANALYSES

- N° 23N018037-045 - Référence *P045-1er - Bureau n°11 - Murs - Mur donnant sur l'extérieur - Enduit blanc*, prélevé par vos soins, et analysé par GRAND EST ANALYSES

- N° 23N018037-046 - Référence *P046-1er - Bureau n°11 - Sol - Revêtement de sol - Linoleum, colle et ragréage*, prélevé par vos soins, et analysé par GRAND EST ANALYSES

- N° 23N018037-047 - Référence *P047-1er - Salle de bains n°1 - Equipement - Evier - Tampon bitumineux*, prélevé par vos soins, et analysé par GRAND EST ANALYSES

- N° 23N018037-048 - Référence *P048-1er - Salle de réunion n°2 - Sol - Revêtement de sol - Linoleum, colle et ragréage*, prélevé par vos soins, et analysé par GRAND EST ANALYSES

- N° 23N018037-049 - Référence *P049-1er - Salle de réunion n°2 - Mur A,C - Murs voile beton - Enduit ciment + enduit blanc*, prélevé par vos soins, et analysé par GRAND EST ANALYSES

- N° 23N018037-050 - Référence *P050-1er - Salle de réunion n°2 - Plafond - Plafond - Enduit blanc + enduit ciment*, prélevé par vos soins, et analysé par GRAND EST ANALYSES

- N° 23N018037-051 - Référence *P051-1er - Salle de réunion n°2 - Mur B - Cloisons - Enduit blanc*, prélevé par vos soins, et analysé par GRAND EST ANALYSES

- N° 23N018037-052 - Référence *P052-1er - Accès étage - Sol - Revêtement de sol - Marbre, colle et ragréage*, prélevé par vos soins, et analysé par GRAND EST ANALYSES

- N° 23N018037-053 - Référence *P053-1er - Accès étage - Murs - Limon escalier - Enduit ciment*, prélevé par vos soins, et analysé par GRAND EST ANALYSES

- N° 23N018037-054 - Référence *P054-1er - Accès étage - Murs - Mur donnant sur l'extérieur - Enduit ciment sur brique*, prélevé par vos soins, et analysé par GRAND EST ANALYSES

Eurofins Analyses pour le Bâtiment Nord SAS
557, route de Noyelles
F-62110 Henin-Beaumont

Tél: +33 3 21 08 80 20 - Fax: +33388916531 - Site Web: <https://www.eurofins.fr/amiante/analyses/>
S.A.S. au capital de 123 728 € RCS Arras SIRET 529 294 035 00033 TVA FR71 529 294 035 APE 7120B



Analyses pour le Bâtiment

- N° 23N018037-055 - Référence *P055-1er* - Accès étage - Murs - Joint entre parpaing - Joint dure gris + enduit ciment, prélevé par vos soins, et analysé par GRAND EST ANALYSES

- N° 23N018037-056 - Référence *P056-1er* - Accès étage - Plafond - Plafond - Enduit ciment, prélevé par vos soins, et analysé par GRAND EST ANALYSES

- N° 23N018037-057 - Référence *P057-1er* - Accès étage - Sol - Revêtement de sol - Dalle béton, prélevé par vos soins, et analysé par GRAND EST ANALYSES

- N° 23N018037-058 - Référence *P058-1er* - Accès étage - Plafond - Plafond - Enduit blanc + enduit ciment, prélevé par vos soins, et analysé par GRAND EST ANALYSES

- N° 23N018037-059 - Référence *P059-1er* - Accès étage - Plafond - Plafond - Enduit blanc, prélevé par vos soins, et analysé par GRAND EST ANALYSES

- N° 23N018037-060 - Référence *P060-1er* - Accès étage - Murs - Ensemble des murs voile beton - Enduit ciment, prélevé par vos soins, et analysé par GRAND EST ANALYSES

- N° 23N018037-061 - Référence *P061-1er* - Placard n°6 - Sol - Revêtement de sol - Dalle de sol, colle et ragréage, prélevé par vos soins, et analysé par GRAND EST ANALYSES

- N° 23N018037-062 - Référence *P062-1er* - Douche - Sol - Revêtement de sol - Carrelage, colle et ragréage, prélevé par vos soins, et analysé par GRAND EST ANALYSES

- N° 23N018037-063 - Référence *P063-1er* - Douche - Murs A B C D - Revêtement de mur - Colle de plinthe, prélevé par vos soins, et analysé par GRAND EST ANALYSES

- N° 23N018037-064 - Référence *P064-1er* - Douche - Murs A,B - Cloisons - Enduit blanc + enduit ciment, prélevé par vos soins, et analysé par GRAND EST ANALYSES

- N° 23N018037-065 - Référence *P065-1er* - Douche - Murs C - Murs brique - Enduit blanc sur brique, prélevé par vos soins, et analysé par GRAND EST ANALYSES

- N° 23N018037-066 - Référence *P066-1er* - Bureau n°13 - Murs D,F - Murs voile beton - Enduit ciment + enduit blanc, prélevé par vos soins, et analysé par GRAND EST ANALYSES

Eurofins Analyses pour le Bâtiment Nord SAS
557, route de Noyelles
F-62110 Henin-Beaumont

Tél: +33 3 21 08 80 20 - Fax: +33388916531 - Site Web: <https://www.eurofins.fr/amiante/analyses/>
S.A.S. au capital de 123 728 € RCS Arras SIRET 529 294 035 00033 TVA FR71 529 294 035 APE 7120B



Analyses pour le Bâtiment

- N° 23N018037-067 - Référence *P067-1er* - Douche - Murs A,C,D - Revêtement de mur - Colle de faïence, prélevé par vos soins, et analysé par GRAND EST ANALYSES

- N° 23N018037-068 - Référence *P068-1er* - Bureau n°13 - Plafond - Plafond - Enduit blanc + enduit ciment, prélevé par vos soins, et analysé par GRAND EST ANALYSES

- N° 23N018037-069 - Référence *P069-1er* - Couloir n°2 - Sol - Revêtement de sol - Dalle de sol, colle et ragréage, prélevé par vos soins, et analysé par GRAND EST ANALYSES

- N° 23N018037-070 - Référence *P070-1er* - Couloir n°3 - Murs B - Murs voile béton n°1 - Enduit ciment + enduit plâtre, prélevé par vos soins, et analysé par GRAND EST ANALYSES

- N° 23N018037-071 - Référence *P071-1er* - Séjour - Sol - Revêtement de sol - Linoléum, colle et ragréage, prélevé par vos soins, et analysé par GRAND EST ANALYSES

- N° 23N018037-072 - Référence *P072-1er* - Bureau n°16 - Sol - Revêtement de sol - Dalle de sol, colle et ragréage, prélevé par vos soins, et analysé par GRAND EST ANALYSES

- N° 23N018037-073 - Référence *P073-1er* - Bureau n°16 - Murs A,B,C,F - Cloisons - Enduit blanc sur brique, prélevé par vos soins, et analysé par GRAND EST ANALYSES

- N° 23N018037-074 - Référence *P074-1er* - Bureau n°16 - Murs D - Mur donnant sur l'extérieur - Enduit blanc sur brique, prélevé par vos soins, et analysé par GRAND EST ANALYSES

- N° 23N018037-075 - Référence *P075-1er* - Bureau n°16 - Murs E - Mur donnant sur l'extérieur - Enduit blanc + enduit ciment, prélevé par vos soins, et analysé par GRAND EST ANALYSES

- N° 23N018037-076 - Référence *P076-1er* - Bureau n°16 - Plafond - Plafond - Enduit blanc + enduit ciment, prélevé par vos soins, et analysé par GRAND EST ANALYSES

- N° 23N018037-077 - Référence *P077-1er* - Cuisine n°2 - Sol - Revêtement de sol - Carrelage, colle et ragréage, prélevé par vos soins, et analysé par GRAND EST ANALYSES

- N° 23N018037-078 - Référence *P078-1er* - Cuisine n°2 - Murs A B C D - Revêtement de mur - Colle de plinthe, prélevé par vos soins, et analysé par GRAND EST ANALYSES

Eurofins Analyses pour le Bâtiment Nord SAS
557, route de Noyelles
F-62110 Henin-Beaumont

Tél: +33 3 21 08 80 20 - Fax: +33388916531 - Site Web: <https://www.eurofins.fr/amiante/analyses/>
S.A.S. au capital de 123 728 € RCS Arras SIRET 529 294 035 00033 TVA FR71 529 294 035 APE 7120B



Analyses pour le Bâtiment

- N° 23N018037-079 - Référence *P079-1er - Cuisine n°2 - Plafond - Plafond - Enduit blanc + enduit ciment*, prélevé par vos soins, et analysé par GRAND EST ANALYSES

- N° 23N018037-080 - Référence *P080-1er - Cuisine n°2 - Murs C - Mur donnant sur l'extérieur - Enduit blanc + enduit ciment*, prélevé par vos soins, et analysé par GRAND EST ANALYSES

- N° 23N018037-081 - Référence *P081-1er - Cuisine n°2 - Murs D - Mur voile béton - Enduit blanc + enduit ciment*, prélevé par vos soins, et analysé par GRAND EST ANALYSES

- N° 23N018037-082 - Référence *P082-1er - Cuisine n°2 - Murs A,B - Cloisons - Enduit blanc*, prélevé par vos soins, et analysé par GRAND EST ANALYSES

- N° 23N018037-083 - Référence *P083-1er - Cuisine n°2 - Murs A,B - Revêtement de mur - Colle de faïence*, prélevé par vos soins, et analysé par GRAND EST ANALYSES

- N° 23N018037-084 - Référence *P084-1er - Cuisine n°2 - Equipement - Evier - Matériaux effritable bleu*, prélevé par vos soins, et analysé par GRAND EST ANALYSES

- N° 23N018037-085 - Référence *P085-1er - Cuisine n°2 - Murs - Joint de vitrage - matériaux dure gris*, prélevé par vos soins, et analysé par GRAND EST ANALYSES

- N° 23N018037-086 - Référence *P086-RDC - Bureau n°7 - Plafond - Faux-plafond - Panneaux de faux-plafond*, prélevé par vos soins, et analysé par GRAND EST ANALYSES

- N° 23N018037-087 - Référence *P087-RDC - local informatique - Sol - Revêtement de sol - Linoléum, colle et ragréage*, prélevé par vos soins, et analysé par GRAND EST ANALYSES

- N° 23N018037-088 - Référence *P088-RDC - Salle de réunion n°1 - Sol - Revêtement de sol - Linoléum, colle et ragréage*, prélevé par vos soins, et analysé par GRAND EST ANALYSES

- N° 23N018037-089 - Référence *P089-RDC - Salle de réunion n°1 - Murs - Mur donnant sur l'extérieur - Enduit blanc sur brique*, prélevé par vos soins, et analysé par GRAND EST ANALYSES

- N° 23N018037-090 - Référence *P090-RDC - Salle de réunion n°1 - Murs A. - Cloisons - Enduit blanc*, prélevé par vos soins, et analysé par GRAND EST ANALYSES

Eurofins Analyses pour le Bâtiment Nord SAS
557, route de Noyelles
F-62110 Henin-Beaumont

Tél: +33 3 21 08 80 20 - Fax: +33388916531 - Site Web: <https://www.eurofins.fr/amiante/analyses/>
S.A.S. au capital de 123 728 € RCS Arras SIRET 529 294 035 00033 TVA FR71 529 294 035 APE 7120B



Analyses pour le Bâtiment

- N° 23N018037-091 - Référence *P091-RDC - Salle de réunion n°1 - Murs B - Cloisons - Enduit blanc + enduit ciment*, prélevé par vos soins, et analysé par GRAND EST ANALYSES

- N° 23N018037-092 - Référence *P092-RDC - Placard n°3 - Placard - Revêtement de sol - ragréage béton*, prélevé par vos soins, et analysé par GRAND EST ANALYSES

- N° 23N018037-093 - Référence *P093-RDC - Placard n°3 - Murs B,C,D - Cloisons - Enduit blanc*, prélevé par vos soins, et analysé par GRAND EST ANALYSES

- N° 23N018037-094 - Référence *P094-RDC - Hall - Sol - Revêtement de sol - Marbre, colle et ragréage*, prélevé par vos soins, et analysé par GRAND EST ANALYSES

- N° 23N018037-095 - Référence *P095-RDC - Sanitaire - Sol - Revêtement de sol - Linoléum, colle et ragréage*, prélevé par vos soins, et analysé par GRAND EST ANALYSES

- N° 23N018037-096 - Référence *P096-RDC - Sanitaire - Murs E,F - Cloisons - Enduit blanc*, prélevé par vos soins, et analysé par GRAND EST ANALYSES

- N° 23N018037-097 - Référence *P097-RDC - Sanitaire - Murs A,B - Cloisons - Enduit blanc*, prélevé par vos soins, et analysé par GRAND EST ANALYSES

- N° 23N018037-098 - Référence *P098-RDC - Sanitaire - Murs B - Revêtement de mur - Colle de faïence*, prélevé par vos soins, et analysé par GRAND EST ANALYSES

- N° 23N018037-099 - Référence *P099-RDC - Sanitaire - Murs C - Mur donnant sur l'extérieur - Enduit blanc sur brique*, prélevé par vos soins, et analysé par GRAND EST ANALYSES

- N° 23N018037-100 - Référence *P100-RDC - WC n°1 - Murs C - Mur voile beton - Enduit ciment + enduit blanc*, prélevé par vos soins, et analysé par GRAND EST ANALYSES

- N° 23N018037-101 - Référence *P101-RDC - Dégagement - Sol - Revêtement de sol - Linoléum, colle et ragréage*, prélevé par vos soins, et analysé par GRAND EST ANALYSES

- N° 23N018037-102 - Référence *P102-RDC - Dégagement - Murs B,C,D,E - Cloisons - Enduit blanc*, prélevé par vos soins, et analysé par GRAND EST ANALYSES

Eurofins Analyses pour le Bâtiment Nord SAS
557, route de Noyelles
F-62110 Henin-Beaumont

Tél: +33 3 21 08 80 20 - Fax: +33388916531 - Site Web: <https://www.eurofins.fr/amiante/analyses/>
S.A.S. au capital de 123 728 € RCS Arras SIRET 529 294 035 00033 TVA FR71 529 294 035 APE 7120B



Analyses pour le Bâtiment

- N° 23N018037-103 - Référence *P103-RDC - Dégagement - Murs A,F - Murs voile beton - Enduit ciment*
+ *enduit blanc*, prélevé par vos soins, et analysé par GRAND EST ANALYSES

Vous souhaitant bonne réception,

Cordialement,

Votre laboratoire Eurofins Analyses pour le Bâtiment Nord SAS

Eurofins Analyses pour le Bâtiment Nord SAS
557, route de Noyelles
F-62110 Henin-Beaumont

Tél: +33 3 21 08 80 20 - Fax: +33388916531 - Site Web: <https://www.eurofins.fr/amiante/analyses/>
S.A.S. au capital de 123 728 € RCS Arras SIRET 529 294 035 00033 TVA FR71 529 294 035 APE 7120B

GEA (GRAND EST ANALYSES)

EUROFINS ANALYSES POUR LE
BATIMENT NORD SAS
Réception résultat
EUROFINS ABN
557 chemin de Noyelles
Parc du Pommier
62110 HENIN BEAUMONT

RAPPORT D'ANALYSE D'AMIANTE DANS LES MATERIAUX

N° de rapport d'analyse : AR-23-Z4-001803-01 Date d'émission de rapport : 24/05/2023 19:41 Page1/32
Référence laboratoire sous-traitant N° : 23GE001062 Référence de suivi du dossier N° : 23N018037
Reçu au laboratoire le : 17/05/2023 Date de réception : 16/05/2023
Date d'analyse : 23/05/2023
Référence dossier Client:66714-132334 A - BATIMENT ADMINISTRATIF CH DURECU-LAVOISIER 76160 DARNÉTAL -
CTRE HOSPITALIER DURECU LAVOISIER
Prestation commandée auprès d'Eurofins Analyses pour le Bâtiment Nord SAS.

N° éch.	Référence client	Description visuelle	Technique utilisée / Analyste	Préparation		Résultats
				Nb prep / Nb grilles ou lames	Type	
001	23N018037-001 - P001-Sous-sol - Local n°1 - Toutes zones - Conduit de fluide n°1 - Enveloppe de calorifuge + calorifuge - Non peint	Matériau fibreux de type isolant (rose)	MOLP * / SY3H	2 / 2 *	- *	Fibres d'amiante non détectées *
		Matériau (friable) (beige) ; matériau (bitumineux) (noir) en traces	MET * / C3YM	1 / 1 *	Traitement acide (méthode interne de traitement) *	Fibres d'amiante non détectées *
		Matériau (bitumineux) (noir) ; matériau (friable) (beige) en traces	MET * / C3YM	1 / 1 *	Traitement au chloroforme (méthode interne de traitement) *	Fibres d'amiante non détectées *
		Matériau de type tresse de fibres (beige)	MOLP * / SY3H	2 / 2 *	- *	Fibres d'amiante non détectées *
002	23N018037-002 - P002-Sous-sol - Local n°1 - Toutes zones - Conduit de fluide n°2 - Enveloppe de calorifuge + calorifuge - Non peint	Matériau fibreux de type isolant (beige)	MOLP * / SY3H	2 / 2 *	- *	Fibres d'amiante non détectées *
		Matériau souple bitumineux (noir) ; matériau fibreux de type isolant (beige) en traces	MET * / C3YM	1 / 1 *	Traitement au chloroforme (méthode interne de traitement) *	Fibres d'amiante non détectées *
		Matériau (bitumineux) (noir) ; matériau (friable) (beige) en traces ; matériau semi-dur de type plâtre (beige) en traces	MET * / C3YM	1 / 1 *	Traitement au chloroforme (méthode interne de traitement) *	Fibres d'amiante non détectées *

Tous les éléments de traçabilité sont disponibles sur demande. La reproduction de ce document n'est autorisée que sous sa forme intégrale. Il comporte 32 page(s). Les résultats du présent rapport s'appliquent aux objets tels qu'ils ont été reçus et ne concernent que les objets soumis à l'essai. Seules certaines prestations rapportées dans ce document sont couvertes par l'accréditation. Elles sont identifiées par le symbole *.

GRAND EST ANALYSES
42 rue des Tisserands
68124 Wintzenheim, FRANCE
Tél : 03 89 77 22 59 - Fax : - Site Web: <https://www.eurofins.fr/amiante/>
S.A.S. au capital de 10 000 € RCS : 452 029 283

ACCREDITATION N°
1-8977
Portée disponible sur
www.cofrac.fr



RAPPORT D'ANALYSE D'AMIANTE DANS LES MATERIAUX

N° de rapport d'analyse : AR-23-Z4-001803-01 Date d'émission de rapport : 24/05/2023 19:41 Page2/32
 Référence laboratoire sous-traitant N° : 23GE001062 Référence de suivi du dossier N° : 23N018037
 Reçu au laboratoire le : 17/05/2023 Date de réception : 16/05/2023
 Date d'analyse : 23/05/2023
 Référence dossier Client:66714-132334 A - BATIMENT ADMINISTRATIF CH DURECU-LAVOISIER 76160 DARNÉTAL -
 CTRE HOSPITALIER DURECU LAVOISIER
 Prestation commandée auprès d'Eurofins Analyses pour le Bâtiment Nord SAS.

N° éch.	Référence client	Description visuelle	Technique utilisée / Analyste	Préparation		Résultats
				Nb prep / Nb grilles ou lames	Type	
		Matériau (friable) (beige) ; matériau semi-dur de type plâtre (beige) ; matériau (bitumineux) (noir) en traces	MET * / C3YM	1 / 1 *	Traitement acide (méthode interne de traitement)	Fibres d'amiante non détectées *
		Matériau de type tresse de fibres (beige)	MOLP * / SY3H	2 / 2 *	-	Fibres d'amiante non détectées *
003	23N018037-003 - P003-Sous-sol - Local n°1 - Toutes zones - Joint entre raccord métallique - Matériaux dure gris	Matériau dur (gris)	MET * / C3YM	1 / 1 *	Traitement acide (méthode interne de traitement)	Fibres d'amiante non détectées *
004	23N018037-004 - P004-Sous-sol - Local n°1 - Mur B,C - Enduit sur mur - Enduit ciment	Matériau dur (granulaire) (gris)	MET * / C3YM	1 / 1 *	Traitement acide (méthode interne de traitement)	Fibres d'amiante non détectées *
005	23N018037-005 - P005-Sous-sol - Local n°1 - Mur B,C - Enduit voile beton - Enduit ciment	Matériau dur (granulaire) (gris) ; matériau (friable) (gris) en traces	MET * / C3YM	1 / 1 *	Traitement acide (méthode interne de traitement)	Fibres d'amiante non détectées *
006	23N018037-006 - P006-Sous-sol - Local n°1 - Sol - Revêtement de sol - Ragréage béton	Matériau dur de type mortier, béton, chape (gris)	MET * / C3YM	1 / 1 *	Traitement acide (méthode interne de traitement)	Fibres d'amiante non détectées *
007	23N018037-007 - P007-Sous-sol - Local n°1 - Mur A,D - Joint entre parpaings - Enduit ciment	Matériau dur (granulaire) (gris)	MET * / C3YM	1 / 1 *	Traitement acide (méthode interne de traitement)	Fibres d'amiante non détectées *

Tous les éléments de traçabilité sont disponibles sur demande. La reproduction de ce document n'est autorisée que sous sa forme intégrale. Il comporte 32 page(s). Les résultats du présent rapport s'appliquent aux objets tels qu'ils ont été reçus et ne concernent que les objets soumis à l'essai. Seules certaines prestations rapportées dans ce document sont couvertes par l'accréditation. Elles sont identifiées par le symbole *.

GRAND EST ANALYSES
 42 rue des Tisserands
 68124 Wintzenheim, FRANCE
 Tél : 03 89 77 22 59 - Fax : - Site Web: <https://www.eurofins.fr/amiante/>
 S.A.S. au capital de 10 000 € RCS : 452 029 283

ACCREDITATION N°
 1-8977
 Portée disponible sur
www.cofrac.fr



RAPPORT D'ANALYSE D'AMIANTE DANS LES MATERIAUX

N° de rapport d'analyse : AR-23-Z4-001803-01 Date d'émission de rapport : 24/05/2023 19:41 Page3/32
 Référence laboratoire sous-traitant N° : 23GE001062 Référence de suivi du dossier N° : 23N018037
 Reçu au laboratoire le : 17/05/2023 Date de réception : 16/05/2023
 Date d'analyse : 23/05/2023
 Référence dossier Client:66714-132334 A - BATIMENT ADMINISTRATIF CH DURECU-LAVOISIER 76160 DARNÉTAL -
 CTRE HOSPITALIER DURECU LAVOISIER
 Prestation commandée auprès d'Eurofins Analyses pour le Bâtiment Nord SAS.

N° éch.	Référence client	Description visuelle	Technique utilisée / Analyste	Préparation		Résultats
				Nb prep / Nb grilles ou lames	Type	
008	23N018037-008 - P008-Sous-sol - Local n°1 - Plafond - Conduit de fluide n°3 - Enveloppe de calorifug + calorifuge	Matériau fibreux de type isolant (orange)	MOLP * / SY3H	2 / 2 *	- *	Fibres d'amiante non détectées *
		Matériau (bitumineux) (noir) ; matériau (friable) (beige) en traces ; matériau de type tresse de fibres (beige) en traces ; matériau semi-dur de type plâtre (blanc) en traces	MET * / C3YM	1 / 1 *	Traitement au chloroforme (méthode interne de traitement)	Fibres d'amiante non détectées *
		Matériau (friable) (beige) ; matériau semi-dur de type plâtre (blanc) ; matériau de type tresse de fibres (beige) en traces ; matériau (bitumineux) (noir) en traces	MET * / C3YM	1 / 1 *	Traitement acide (méthode interne de traitement)	Fibres d'amiante non détectées *
		Matériau de type tresse de fibres (beige) ; matériau semi-dur de type plâtre (blanc) en traces ; matériau (friable) (beige) en traces	MET * / C3YM	1 / 1 *	Traitement éthanol (méthode interne de traitement)	Fibres d'amiante non détectées *
009	23N018037-009 - P009-Sous-sol - Local n°1 - Plafond - Enduit de rebouchage - Enduit blanc	Matériau semi-dur de type plâtre (beige) ; matériau de type peinture (beige)	MET * / C3YM	1 / 1 *	Traitement acide (méthode interne de traitement)	Fibres d'amiante non détectées *
010	23N018037-010 - P010-Sous-sol - Local n°1 - Du sol au plafond - Poteau - Enduit ciment	Matériau dur (granulaire) (gris)	MET * / C3YM	1 / 1 *	Traitement acide (méthode interne de traitement)	Fibres d'amiante non détectées *

Tous les éléments de traçabilité sont disponibles sur demande. La reproduction de ce document n'est autorisée que sous sa forme intégrale. Il comporte 32 page(s). Les résultats du présent rapport s'appliquent aux objets tels qu'ils ont été reçus et ne concernent que les objets soumis à l'essai. Seules certaines prestations rapportées dans ce document sont couvertes par l'accréditation. Elles sont identifiées par le symbole *.

GRAND EST ANALYSES
 42 rue des Tisserands
 68124 Wintzenheim, FRANCE
 Tél : 03 89 77 22 59 - Fax : - Site Web: <https://www.eurofins.fr/amiante/>
 S.A.S. au capital de 10 000 € RCS : 452 029 283

ACCREDITATION N°
 1-8977
 Portée disponible sur
www.cofrac.fr



RAPPORT D'ANALYSE D'AMIANTE DANS LES MATERIAUX

N° de rapport d'analyse : AR-23-Z4-001803-01 Date d'émission de rapport : 24/05/2023 19:41 Page4/32
 Référence laboratoire sous-traitant N° : 23GE001062 Référence de suivi du dossier N° : 23N018037
 Reçu au laboratoire le : 17/05/2023 Date de réception : 16/05/2023
 Date d'analyse : 23/05/2023
 Référence dossier Client:66714-132334 A - BATIMENT ADMINISTRATIF CH DURECU-LAVOISIER 76160 DARNÉTAL -
 CTRE HOSPITALIER DURECU LAVOISIER
 Prestation commandée auprès d'Eurofins Analyses pour le Bâtiment Nord SAS.

N° éch.	Référence client	Description visuelle	Technique utilisée / Analyste	Préparation		Résultats
				Nb prep / Nb grilles ou lames	Type	
011	23N018037-011 - P011-Sous-sol - Archives n°1 - Plafond Conduit de fluide n°4 - Enveloppe de calorifuge + calorifuge	Matériau fibreux de type isolant (beige) ; matériau de type tresse de fibres (beige)	MOLP * / SY3H	2 / 2 *	- *	Fibres d'amiante non détectées *
012 (1)	23N018037-012 - P012-Sous-sol - Local technique - Toutes zones - Bouchon de calorifuge - Enduit blanc	Matériau semi-dur de type plâtre (blanc)	MET * / C3YM	1 / 1 *	Traitement acide (méthode interne de traitement)	Fibres d'amiante non détectées *
013	23N018037-013 - P013-Sous-sol - Local technique - Toutes zones - Conduit de fluide n°3 - EnvelEnveloppes de calorifuge + calorifuge	Matériau fibreux de type isolant (beige)	MOLP * / SY3H	2 / 2 *	- *	Fibres d'amiante non détectées *
		Matériau (bitumineux) (noir) ; matériau (friable) (beige) en traces	MET * / C3YM	1 / 1 *	Traitement au chloroforme (méthode interne de traitement)	Fibres d'amiante non détectées *
		Matériau (friable) (beige) ; matériau de type tresse de fibres (beige) ; matériau de type peinture (beige) en traces	MET * / C3YM	1 / 1 *	Traitement acide (méthode interne de traitement)	Fibres d'amiante non détectées *
014 (2)	23N018037-014 - P014-Sous-sol - Local technique - Toutes zones - Calorifuge sur BEC - Ateriaux souple marron	Matériau semi-dur fibreux de type bois, copeaux (marron)	MOLP * / SY3H	2 / 2 *	- *	Fibres d'amiante non détectées *

Tous les éléments de traçabilité sont disponibles sur demande. La reproduction de ce document n'est autorisée que sous sa forme intégrale. Il comporte 32 page(s). Les résultats du présent rapport s'appliquent aux objets tels qu'ils ont été reçus et ne concernent que les objets soumis à l'essai. Seules certaines prestations rapportées dans ce document sont couvertes par l'accréditation. Elles sont identifiées par le symbole *.

GRAND EST ANALYSES
 42 rue des Tisserands
 68124 Wintzenheim, FRANCE
 Tél : 03 89 77 22 59 - Fax : - Site Web: <https://www.eurofins.fr/amiante/>
 S.A.S. au capital de 10 000 € RCS : 452 029 283

ACCREDITATION N°
 1-8977
 Portée disponible sur
www.cofrac.fr



RAPPORT D'ANALYSE D'AMIANTE DANS LES MATERIAUX

N° de rapport d'analyse : AR-23-Z4-001803-01 Date d'émission de rapport : 24/05/2023 19:41 Page5/32
 Référence laboratoire sous-traitant N° : 23GE001062 Référence de suivi du dossier N° : 23N018037
 Reçu au laboratoire le : 17/05/2023 Date de réception : 16/05/2023
 Date d'analyse : 23/05/2023
 Référence dossier Client:66714-132334 A - BATIMENT ADMINISTRATIF CH DURECU-LAVOISIER 76160 DARNÉTAL -
 CTRE HOSPITALIER DURECU LAVOISIER
 Prestation commandée auprès d'Eurofins Analyses pour le Bâtiment Nord SAS.

N° éch.	Référence client	Description visuelle	Technique utilisée / Analyste	Préparation		Résultats
				Nb prep / Nb grilles ou lames	Type	
015	23N018037-015 - P015-Sous-sol - Archives n°3 - Plafond Conduit de fluide n°1 - Fibres-ciment	Matériau dur fibreux de type fibres-ciment (gris) (i)	MOLP * / SY3H	2 / 2 *	- *	Fibres d'amiante de type chrysotile *
		Matériau dur (granulaire) (gris)	MET * / C3YM	1 / 1 *	Traitement acide (méthode interne de traitement)	Fibres d'amiante de type chrysotile *
016	23N018037-016 - P016-Sous-sol - Archives n°3 - Plafond Conduit de fluide n°3 - Enveloppe de calorifuge + calorifuge	Matériau fibreux de type isolant (beige)	MOLP * / SY3H	2 / 2 *	- *	Fibres d'amiante non détectées *
		Matériau souple (gris)	MET * / C3YM	1 / 1 *	Traitement au tétrahydrofurane (méthode interne de traitement)	Fibres d'amiante non détectées *
		Matériau de type tresse de fibres (beige) ; matériau (plâtreux) (blanc)	MET * / C3YM	1 / 1 *	Traitement acide (méthode interne de traitement)	Fibres d'amiante non détectées *
017	23N018037-017 - P017-Sous-sol - Placard n°1 - Plafond - Plafond - Enduit ciment	Matériau dur (granulaire) (gris) ; matériau de type peinture (blanc) en traces	MET * / C3YM	1 / 1 *	Traitement acide (méthode interne de traitement)	Fibres d'amiante non détectées *
018	23N018037-018 - P018-Sous-sol - Placard n°1 - Sol - Revêtement de sol - Dalle beton	Matériau (granulaire) (gris) ; matériau (poudreux) (blanc) en traces	MET * / C3YM	1 / 1 *	Traitement acide (méthode interne de traitement)	Fibres d'amiante non détectées *
		Matériau de type peinture (jaune) ; matériau (granulaire) (gris) en traces	MET * / C3YM	1 / 1 *	Traitement au chloroforme (méthode interne de traitement)	Fibres d'amiante non détectées *

Tous les éléments de traçabilité sont disponibles sur demande. La reproduction de ce document n'est autorisée que sous sa forme intégrale. Il comporte 32 page(s). Les résultats du présent rapport s'appliquent aux objets tels qu'ils ont été reçus et ne concernent que les objets soumis à l'essai. Seules certaines prestations rapportées dans ce document sont couvertes par l'accréditation. Elles sont identifiées par le symbole *.

GRAND EST ANALYSES
 42 rue des Tisserands
 68124 Wintzenheim, FRANCE
 Tél : 03 89 77 22 59 - Fax : - Site Web: <https://www.eurofins.fr/amiante/>
 S.A.S. au capital de 10 000 € RCS : 452 029 283

ACCREDITATION N°
 1-8977
 Portée disponible sur
www.cofrac.fr



RAPPORT D'ANALYSE D'AMIANTE DANS LES MATERIAUX

N° de rapport d'analyse : AR-23-Z4-001803-01 Date d'émission de rapport : 24/05/2023 19:41 Page6/32
 Référence laboratoire sous-traitant N° : 23GE001062 Référence de suivi du dossier N° : 23N018037
 Reçu au laboratoire le : 17/05/2023 Date de réception : 16/05/2023
 Date d'analyse : 23/05/2023
 Référence dossier Client:66714-132334 A - BATIMENT ADMINISTRATIF CH DURECU-LAVOISIER 76160 DARNÉTAL -
 CTRE HOSPITALIER DURECU LAVOISIER
 Prestation commandée auprès d'Eurofins Analyses pour le Bâtiment Nord SAS.

N° éch.	Référence client	Description visuelle	Technique utilisée / Analyste	Préparation		Résultats
				Nb prep / Nb grilles ou lames	Type	
019	23N018037-019 - P019-Sous-sol - Accès sous-sol - Sol - Revêtement de sol escalier - Marbre + colle	Matériau dur (blanc)	MET * / C3YM	1 / 1 *	Traitement acide (méthode interne de traitement)	Fibres d'amiante non détectées *
		Matériau (granulaire) (gris) ; matériau semi-dur de type enduit (beige) (foncé) ; matériau de type peinture (beige) ; matériau de type peinture (blanc) ; matériau (fibreuse) (gris) en traces	MET * / C3YM	1 / 1 *	Traitement acide (méthode interne de traitement)	Fibres d'amiante non détectées *
020	23N018037-020 - P020-Sous-sol - Accès sous-sol - Toutes zones - Limon sur escalier - Enduit ciment	Matériau dur (granulaire) (gris) ; matériau semi-dur de type enduit (beige) (foncé) ; matériau de type peinture (beige) ; matériau de type peinture (blanc)	MET * / C3YM	1 / 1 *	Traitement acide (méthode interne de traitement)	Fibres d'amiante non détectées *
021	23N018037-021 - P021-Sous-sol - Accès sous-sol - Plafond - Plafond sous escalier - Enduit ciment	Matériau de type peinture (blanc) ; matériau de type peinture (beige) ; matériau semi-dur de type enduit (blanc) en traces ; matériau semi-dur de type enduit (beige) (foncé) ; matériau semi-dur (gris)	MET * / QV3W	1 / 1 *	Traitement acide (méthode interne de traitement)	Fibres d'amiante non détectées *
022	23N018037-022 - P022-Sous-sol - Accès sous-sol - Murs - Ensemble des murs - Enduit ciment					

Tous les éléments de traçabilité sont disponibles sur demande. La reproduction de ce document n'est autorisée que sous sa forme intégrale. Il comporte 32 page(s). Les résultats du présent rapport s'appliquent aux objets tels qu'ils ont été reçus et ne concernent que les objets soumis à l'essai. Seules certaines prestations rapportées dans ce document sont couvertes par l'accréditation. Elles sont identifiées par le symbole *.

GRAND EST ANALYSES
 42 rue des Tisserands
 68124 Wintzenheim, FRANCE
 Tél : 03 89 77 22 59 - Fax : - Site Web: <https://www.eurofins.fr/amiante/>
 S.A.S. au capital de 10 000 € RCS : 452 029 283

ACCREDITATION N°
 1-8977
 Portée disponible sur
www.cofrac.fr



RAPPORT D'ANALYSE D'AMIANTE DANS LES MATERIAUX

N° de rapport d'analyse : AR-23-Z4-001803-01 Date d'émission de rapport : 24/05/2023 19:41 Page 7/32
 Référence laboratoire sous-traitant N° : 23GE001062 Référence de suivi du dossier N° : 23N018037
 Reçu au laboratoire le : 17/05/2023 Date de réception : 16/05/2023
 Date d'analyse : 23/05/2023
 Référence dossier Client: 66714-132334 A - BATIMENT ADMINISTRATIF CH DURECU-LAVOISIER 76160 DARNÉTAL - CTRE HOSPITALIER DURECU LAVOISIER
 Prestation commandée auprès d'Eurofins Analyses pour le Bâtiment Nord SAS.

N° éch.	Référence client	Description visuelle	Technique utilisée / Analyste	Préparation		Résultats
				Nb prep / Nb grilles ou lames	Type	
		Matériau de type peinture (blanc) ; matériau de type peinture (beige) ; matériau semi-dur de type enduit (blanc) ; matériau semi-dur de type enduit (beige) (foncé) ; matériau semi-dur (gris)	MET / QV3W *	1 / 1 *	Traitement acide (méthode interne de traitement)	Fibres d'amiante non détectées *
023 (3)	23N018037-023 - P023-Sous-sol - Placard n°1 - Mur B - Enduit de rebouchage - Matériaux dure gris	Matériau dur (gris)	MET / QV3W *	1 / 1 *	Traitement acide (méthode interne de traitement)	Fibres d'amiante non détectées *
024	23N018037-024 - P024-Extérieur - Façade gauche - Murs - Mur de façade n°1 - Enduit ciment	Matériau de type peinture (beige) ; matériau de type peinture (gris) ; matériau dur (granulaire) (gris) en traces	MET / QV3W *	1 / 1 *	Traitement au tétrahydrofurane (méthode interne de traitement)	Fibres d'amiante non détectées *
		Matériau dur (granulaire) (gris)	MET / QV3W *	1 / 1 *	Traitement acide (méthode interne de traitement)	Fibres d'amiante non détectées *
025	23N018037-025 - P025-Extérieur - Façade gauche - Murs - Mur de façade en galets - Enduit ciment	Matériau semi-dur (granulaire) (gris)	MET / QV3W *	1 / 1 *	Traitement acide (méthode interne de traitement)	Fibres d'amiante non détectées *
026	23N018037-026 - P026-Extérieur - Façade gauche - Murs - Muret - Enduit ciment	Matériau de type peinture (beige) ; matériau de type peinture (gris) ; matériau dur (granulaire) (gris) en traces	MET / QV3W *	1 / 1 *	Traitement au tétrahydrofurane (méthode interne de traitement)	Fibres d'amiante non détectées *

Tous les éléments de traçabilité sont disponibles sur demande. La reproduction de ce document n'est autorisée que sous sa forme intégrale. Il comporte 32 page(s). Les résultats du présent rapport s'appliquent aux objets tels qu'ils ont été reçus et ne concernent que les objets soumis à l'essai. Seules certaines prestations rapportées dans ce document sont couvertes par l'accréditation. Elles sont identifiées par le symbole *.

GRAND EST ANALYSES
 42 rue des Tisserands
 68124 Wintzenheim, FRANCE
 Tél : 03 89 77 22 59 - Fax : - Site Web: <https://www.eurofins.fr/amiante/>
 S.A.S. au capital de 10 000 € RCS : 452 029 283

ACCREDITATION N°
 1-8977
 Portée disponible sur
www.cofrac.fr



RAPPORT D'ANALYSE D'AMIANTE DANS LES MATERIAUX

N° de rapport d'analyse : AR-23-Z4-001803-01 Date d'émission de rapport : 24/05/2023 19:41 Page8/32
 Référence laboratoire sous-traitant N° : 23GE001062 Référence de suivi du dossier N° : 23N018037
 Reçu au laboratoire le : 17/05/2023 Date de réception : 16/05/2023
 Date d'analyse : 23/05/2023
 Référence dossier Client:66714-132334 A - BATIMENT ADMINISTRATIF CH DURECU-LAVOISIER 76160 DARNÉTAL -
 CTRE HOSPITALIER DURECU LAVOISIER
 Prestation commandée auprès d'Eurofins Analyses pour le Bâtiment Nord SAS.

N° éch.	Référence client	Description visuelle	Technique utilisée / Analyse	Préparation		Résultats
				Nb prep / Nb grilles ou lames	Type	
		Matériau dur (granulaire) (gris)	MET / QV3W *	1 / 1 *	Traitement acide (méthode interne de traitement)	Fibres d'amiante non détectées *
027	23N018037-027 - P027-Extérieur - Zone piétons - Sol - Revêtement de sol - Enduit ciment	Matériau dur de type mortier, béton, chape (gris)	MET / QV3W *	1 / 1 *	Traitement acide (méthode interne de traitement)	Fibres d'amiante non détectées *
028	23N018037-028 - P028-Extérieur - Zone piétons - Sol - Revêtement de sol - Enduit ciment	Matériau dur de type mortier, béton, chape (gris)	MET / QV3W *	1 / 1 *	Traitement acide (méthode interne de traitement)	Fibres d'amiante non détectées *
029	23N018037-029 - P029-Extérieur - Façade gauche - Murs - Mur de façade n°2 - Enduit ciment	Matériau dur (granulaire) (gris)	MET / QV3W *	1 / 1 *	Traitement acide (méthode interne de traitement)	Fibres d'amiante non détectées *
030 ⁽⁴⁾	23N018037-030 - P030-Extérieur - Façade gauche - Sol - Avancée sur entrée - Packs aluminium	Matériau souple de type plaque (bitumineux) (noir) ; matériau de type aluminium (gris)	MET / QV3W *	1 / 1 *	Traitement au chloroforme (méthode interne de traitement)	Fibres d'amiante non détectées *
031	23N018037-031 - P031-Extérieur - Façade gauche - Murs - Mur et extérieur - Enduit ciment	Matériau dur (granulaire) (gris)	MET / QV3W *	1 / 1 *	Traitement acide (méthode interne de traitement)	Fibres d'amiante non détectées *

Tous les éléments de traçabilité sont disponibles sur demande. La reproduction de ce document n'est autorisée que sous sa forme intégrale. Il comporte 32 page(s). Les résultats du présent rapport s'appliquent aux objets tels qu'ils ont été reçus et ne concernent que les objets soumis à l'essai. Seules certaines prestations rapportées dans ce document sont couvertes par l'accréditation. Elles sont identifiées par le symbole *.

GRAND EST ANALYSES
 42 rue des Tisserands
 68124 Wintzenheim, FRANCE
 Tél : 03 89 77 22 59 - Fax : - Site Web: <https://www.eurofins.fr/amiante/>
 S.A.S. au capital de 10 000 € RCS : 452 029 283

ACCREDITATION N°
 1-8977
 Portée disponible sur
www.cofrac.fr



RAPPORT D'ANALYSE D'AMIANTE DANS LES MATERIAUX

N° de rapport d'analyse : AR-23-Z4-001803-01 Date d'émission de rapport : 24/05/2023 19:41 Page9/32
 Référence laboratoire sous-traitant N° : 23GE001062 Référence de suivi du dossier N° : 23N018037
 Reçu au laboratoire le : 17/05/2023 Date de réception : 16/05/2023
 Date d'analyse : 23/05/2023
 Référence dossier Client:66714-132334 A - BATIMENT ADMINISTRATIF CH DURECU-LAVOISIER 76160 DARNÉTAL -
 CTRE HOSPITALIER DURECU LAVOISIER
 Prestation commandée auprès d'Eurofins Analyses pour le Bâtiment Nord SAS.

N° éch.	Référence client	Description visuelle	Technique utilisée / Analyste	Préparation		Résultats
				Nb prep / Nb grilles ou lames	Type	
032	23N018037-032 - P032-Extérieur - Façade avant - Murs - Mur de facade - Enduit ciment	Matériau dur (granulaire) (gris)	MET / QV3W *	1 / 1 *	Traitement acide (méthode interne de traitement)	Fibres d'amiante non détectées *
033 (5)	23N018037-033 - P033-Extérieur - Zone piétons - Sol - Revêtement de sol - Colle + dalle	Matériau dur de type mortier, béton, chape (gris)	MET / QV3W *	1 / 1 *	Traitement acide (méthode interne de traitement)	Fibres d'amiante non détectées *
034	23N018037-034 - P034-Extérieur - Façade avant - Plafonc - Plafond sur casquette - Enduit ciment	Matériau de type peinture (blanc) ; matériau semi-dur (granulaire) (gris) en traces	MET / QV3W *	1 / 1 *	Traitement au chloroforme (méthode interne de traitement)	Fibres d'amiante non détectées *
		Matériau semi-dur (granulaire) (gris)	MET / QV3W *	1 / 1 *	Traitement acide (méthode interne de traitement)	Fibres d'amiante non détectées *
035	23N018037-035 - P035-Extérieur - Façade arrière - Murs - Poteaux - Enduit ciment	Matériau semi-dur (granulaire) (gris) ; matériau de type peinture (blanc) en traces	MET / QV3W *	1 / 1 *	Traitement acide (méthode interne de traitement)	Fibres d'amiante non détectées *
036	23N018037-036 - P036-Extérieur - Façade arrière - Murs - Mur de facade - Enduit ciment	Matériau de type peinture (blanc) ; matériau semi-dur (granulaire) (gris)	MET / QV3W *	1 / 1 *	Traitement acide (méthode interne de traitement)	Fibres d'amiante non détectées *

Tous les éléments de traçabilité sont disponibles sur demande. La reproduction de ce document n'est autorisée que sous sa forme intégrale. Il comporte 32 page(s). Les résultats du présent rapport s'appliquent aux objets tels qu'ils ont été reçus et ne concernent que les objets soumis à l'essai. Seules certaines prestations rapportées dans ce document sont couvertes par l'accréditation. Elles sont identifiées par le symbole *.

GRAND EST ANALYSES
 42 rue des Tisserands
 68124 Wintzenheim, FRANCE
 Tél : 03 89 77 22 59 - Fax : - Site Web: <https://www.eurofins.fr/amiante/>
 S.A.S. au capital de 10 000 € RCS : 452 029 283

ACCREDITATION N°
 1-8977
 Portée disponible sur
www.cofrac.fr



RAPPORT D'ANALYSE D'AMIANTE DANS LES MATERIAUX

N° de rapport d'analyse : AR-23-Z4-001803-01 Date d'émission de rapport : 24/05/2023 19:41 Page10/32
 Référence laboratoire sous-traitant N° : 23GE001062 Référence de suivi du dossier N° : 23N018037
 Reçu au laboratoire le : 17/05/2023 Date de réception : 16/05/2023
 Date d'analyse : 23/05/2023
 Référence dossier Client:66714-132334 A - BATIMENT ADMINISTRATIF CH DURECU-LAVOISIER 76160 DARNÉTAL -
 CTRE HOSPITALIER DURECU LAVOISIER
 Prestation commandée auprès d'Eurofins Analyses pour le Bâtiment Nord SAS.

N° éch.	Référence client	Description visuelle	Technique utilisée / Analyste	Préparation		Résultats
				Nb prep / Nb grilles ou lames	Type	
037	23N018037-037 - P037-Extérieur - Façade arrière - Murs - Trumeaux - Enduit ciment	Matériau semi-dur (granulaire) (gris) ; matériau de type peinture (beige) ; matériau de type peinture (gris)	MET * / QV3W	1 / 1 *	Traitement acide (méthode interne de traitement)	Fibres d'amiante non détectées *
038	23N018037-038 - P038-1er - Cuisine n°1 - Sol - Revêtement de sol - Linoléum + carrelage, colle et ragréage	Matériau souple de type dalle de sol (gris)	MET * / QV3W	1 / 1 *	Traitement au tétrahydrofurane (méthode interne de traitement)	Fibres d'amiante non détectées *
		Matériau de type colle (jaune) ; matériau semi-dur de type ragréage (gris) en traces ; matériau souple de type dalle de sol (gris) en traces	MET * / QV3W	1 / 1 *	Traitement au tétrahydrofurane (méthode interne de traitement)	Fibres d'amiante non détectées *
		Matériau semi-dur de type ragréage (gris) ; matériau de type colle (jaune) en traces	MET * / QV3W	1 / 1 *	Traitement acide (méthode interne de traitement)	Fibres d'amiante non détectées *
		Matériau semi-dur (gris) (foncé)	MET * / QV3W	1 / 1 *	Traitement acide (méthode interne de traitement)	Fibres d'amiante non détectées *
		Matériau dur de type mortier, béton, chape (gris) ; matériau dur de type carrelage, faïence (blanc) ; matériau dur de type carrelage, faïence (beige)	MET * / QV3W	1 / 1 *	Traitement acide (méthode interne de traitement)	Fibres d'amiante non détectées *

Tous les éléments de traçabilité sont disponibles sur demande. La reproduction de ce document n'est autorisée que sous sa forme intégrale. Il comporte 32 page(s). Les résultats du présent rapport s'appliquent aux objets tels qu'ils ont été reçus et ne concernent que les objets soumis à l'essai. Seules certaines prestations rapportées dans ce document sont couvertes par l'accréditation. Elles sont identifiées par le symbole *.

GRAND EST ANALYSES
 42 rue des Tisserands
 68124 Wintzenheim, FRANCE
 Tél : 03 89 77 22 59 - Fax : - Site Web: <https://www.eurofins.fr/amiante/>
 S.A.S. au capital de 10 000 € RCS : 452 029 283

ACCREDITATION N°
 1-8977
 Portée disponible sur
www.cofrac.fr



RAPPORT D'ANALYSE D'AMIANTE DANS LES MATERIAUX

N° de rapport d'analyse : AR-23-Z4-001803-01 Date d'émission de rapport : 24/05/2023 19:41 Page 11/32
 Référence laboratoire sous-traitant N° : 23GE001062 Référence de suivi du dossier N° : 23N018037
 Reçu au laboratoire le : 17/05/2023 Date de réception : 16/05/2023
 Référence dossier Client: 66714-132334 A - BATIMENT ADMINISTRATIF CH DURECU-LAVOISIER 76160 DARNÉTAL -
 CTRE HOSPITALIER DURECU LAVOISIER
 Prestation commandée auprès d'Eurofins Analyses pour le Bâtiment Nord SAS.

N° éch.	Référence client	Description visuelle	Technique utilisée / Analyste	Préparation		Résultats
				Nb prep / Nb grilles ou lames	Type	
039 (6)	23N018037-039 - P039-1er - Cuisine n°1 - Plafond - Plafond - Enduit blanc + enduit ciment	Matériau de type peinture (blanc)	MET * / QV3W	1 / 1 *	Traitement au tétrahydrofuran e (méthode interne de traitement)	Fibres d'amiante non détectées *
		Matériau semi-dur de type plâtre (blanc)	MET * / QV3W	1 / 1 *	Traitement acide (méthode interne de traitement)	Fibres d'amiante non détectées *
040 (7)	23N018037-040 - P040-1er - Cuisine n°1 - Murs B - Murs voile beton - Enduit ciment + enduit blanc	Matériau de type peinture (blanc) ; matériau souple fibreuse de type papier, carton (blanc)	MET * / QV3W	1 / 1 *	Traitement au tétrahydrofuran e (méthode interne de traitement)	Fibres d'amiante non détectées *
		Matériau semi-dur de type plâtre (blanc)	MET * / QV3W	1 / 1 *	Traitement acide (méthode interne de traitement)	Fibres d'amiante non détectées *
041	23N018037-041 - P041-1er - Cuisine n°1 - Murs A,D - Cloisons - Enduit blanc	Matériau semi-dur de type plâtre (blanc) ; matériau de type peinture (de différentes couleurs)	MET * / QV3W	1 / 1 *	Traitement acide (méthode interne de traitement)	Fibres d'amiante non détectées *
		Matériau fibreux de type papier peint (blanc) ; matériau semi-dur de type plâtre (blanc) en traces	MET * / QV3W	1 / 1 *	Traitement au tétrahydrofuran e (méthode interne de traitement)	Fibres d'amiante non détectées *
042	23N018037-042 - P042-1er - Cuisine n°1 - Murs C - Mur donnant sur l'extérieur - enduit blanc	Matériau semi-dur de type plâtre (blanc) ; matériau de type peinture (blanc)	MET * / QV3W	1 / 1 *	Traitement acide (méthode interne de traitement)	Fibres d'amiante non détectées *

Tous les éléments de traçabilité sont disponibles sur demande. La reproduction de ce document n'est autorisée que sous sa forme intégrale. Il comporte 32 page(s). Les résultats du présent rapport s'appliquent aux objets tels qu'ils ont été reçus et ne concernent que les objets soumis à l'essai. Seules certaines prestations rapportées dans ce document sont couvertes par l'accréditation. Elles sont identifiées par le symbole *.

GRAND EST ANALYSES
 42 rue des Tisserands
 68124 Wintzenheim, FRANCE
 Tél : 03 89 77 22 59 - Fax : - Site Web: <https://www.eurofins.fr/amiante/>
 S.A.S. au capital de 10 000 € RCS : 452 029 283

ACCREDITATION N°
 1-8977
 Portée disponible sur
www.cofrac.fr



RAPPORT D'ANALYSE D'AMIANTE DANS LES MATERIAUX

N° de rapport d'analyse : AR-23-Z4-001803-01 Date d'émission de rapport : 24/05/2023 19:41 Page 12/32
 Référence laboratoire sous-traitant N° : 23GE001062 Référence de suivi du dossier N° : 23N018037
 Reçu au laboratoire le : 17/05/2023 Date de réception : 16/05/2023
 Date d'analyse : 23/05/2023
 Référence dossier Client: 66714-132334 A - BATIMENT ADMINISTRATIF CH DURECU-LAVOISIER 76160 DARNÉTAL -
 CTRE HOSPITALIER DURECU LAVOISIER
 Prestation commandée auprès d'Eurofins Analyses pour le Bâtiment Nord SAS.

N° éch.	Référence client	Description visuelle	Technique utilisée / Analyste	Préparation		Résultats
				Nb prep / Nb grilles ou lames	Type	
		Matériau fibreux de type papier peint (blanc) ; matériau semi-dur de type plâtre (blanc) en traces	MET / QV3W *	1 / 1 *	Traitement au tétrahydrofurane (méthode interne de traitement)	Fibres d'amiante non détectées *
043	23N018037-043 - P043-1er - Couloir n°4 Sol - Revêtement de sol - Linoleum, colle et ragréage	Matériau semi-dur de type ragréage (gris)	MET / QV3W *	1 / 1 *	Traitement acide (méthode interne de traitement)	Fibres d'amiante non détectées *
		Matériau de type colle (jaune) sur matériau souple de type dalle de sol (marron) ; matériau de type colle (jaune) sous matériau souple de type dalle de sol (marron) ; matériau semi-dur de type ragréage (gris) en traces	MET / QV3W *	1 / 1 *	Traitement au tétrahydrofurane (méthode interne de traitement)	Fibres d'amiante non détectées *
		Matériau souple de type dalle de sol (marron)	MET / QV3W *	1 / 1 *	Traitement au tétrahydrofurane (méthode interne de traitement)	Fibres d'amiante non détectées *
044	23N018037-044 - P044-1er - WC n°3 - Murs - Revêtement de mur - Colle de plinthe	Matériau dur de type ciment-colle (gris) (clair) ; matériau semi-dur de type plâtre (blanc) en traces ; matériau de type peinture (de différentes couleurs) ; matériau dur de type carrelage, faïence (noir)	MET / QV3W *	1 / 1 *	Traitement acide (méthode interne de traitement)	Fibres d'amiante de type chrysotile *

Tous les éléments de traçabilité sont disponibles sur demande. La reproduction de ce document n'est autorisée que sous sa forme intégrale. Il comporte 32 page(s). Les résultats du présent rapport s'appliquent aux objets tels qu'ils ont été reçus et ne concernent que les objets soumis à l'essai. Seules certaines prestations rapportées dans ce document sont couvertes par l'accréditation. Elles sont identifiées par le symbole *.

GRAND EST ANALYSES
 42 rue des Tisserands
 68124 Wintzenheim, FRANCE
 Tél : 03 89 77 22 59 - Fax : - Site Web: <https://www.eurofins.fr/amiante/>
 S.A.S. au capital de 10 000 € RCS : 452 029 283

ACCREDITATION N°
 1-8977
 Portée disponible sur
www.cofrac.fr



RAPPORT D'ANALYSE D'AMIANTE DANS LES MATERIAUX

N° de rapport d'analyse : AR-23-Z4-001803-01 Date d'émission de rapport : 24/05/2023 19:41 Page13/32
 Référence laboratoire sous-traitant N° : 23GE001062 Référence de suivi du dossier N° : 23N018037
 Reçu au laboratoire le : 17/05/2023 Date de réception : 16/05/2023
 Date d'analyse : 23/05/2023
 Référence dossier Client:66714-132334 A - BATIMENT ADMINISTRATIF CH DURECU-LAVOISIER 76160 DARNÉTAL -
 CTRE HOSPITALIER DURECU LAVOISIER
 Prestation commandée auprès d'Eurofins Analyses pour le Bâtiment Nord SAS.

N° éch.	Référence client	Description visuelle	Technique utilisée / Analyste	Préparation		Résultats
				Nb prep / Nb grilles ou lames	Type	
		Matériau dur de type ciment-colle (gris) ; matériau semi-dur de type plâtre (blanc) en traces ; matériau de type peinture (de différentes couleurs) ; matériau dur de type carrelage, faïence (noir)	MET / QV3W *	1 / 1 *	Traitement au tétrahydrofurane (méthode interne de traitement)	Fibres d'amiante non détectées *
045	23N018037-045 - P045-1er - Bureau n°1 - Murs - Mur donnant sur l'extérieur - Enduit blanc	Matériau semi-dur de type plâtre (blanc)	MET / QV3W *	1 / 1 *	Traitement acide (méthode interne de traitement)	Fibres d'amiante non détectées *
		Matériau fibreux de type papier peint (blanc) ; matériau semi-dur de type plâtre (blanc) en traces	MET / QV3W *	1 / 1 *	Traitement au tétrahydrofurane (méthode interne de traitement)	Fibres d'amiante non détectées *
046	23N018037-046 - P046-1er - Bureau n°1 - Sol - Revêtement de sol - Linoleum, colle et ragréage	Matériau de type colle bitumineux (noir)	MOLP / WV7V *	2 / 2 *	-	Fibres d'amiante de type chrysotile *
		Matériau semi-dur de type ragréage (gris) + (beige)	MET / QV3W *	1 / 1 *	Traitement acide (méthode interne de traitement)	Fibres d'amiante non détectées *
		Matériau dur de type mortier, béton, chape (gris) ; matériau de type peinture (gris)	MET / QV3W *	1 / 1 *	Traitement acide (méthode interne de traitement)	Fibres d'amiante non détectées *

Tous les éléments de traçabilité sont disponibles sur demande. La reproduction de ce document n'est autorisée que sous sa forme intégrale. Il comporte 32 page(s). Les résultats du présent rapport s'appliquent aux objets tels qu'ils ont été reçus et ne concernent que les objets soumis à l'essai. Seules certaines prestations rapportées dans ce document sont couvertes par l'accréditation. Elles sont identifiées par le symbole *.

GRAND EST ANALYSES
 42 rue des Tisserands
 68124 Wintzenheim, FRANCE
 Tél : 03 89 77 22 59 - Fax : - Site Web: <https://www.eurofins.fr/amiante/>
 S.A.S. au capital de 10 000 € RCS : 452 029 283

ACCREDITATION N°
 1-8977
 Portée disponible sur
www.cofrac.fr



RAPPORT D'ANALYSE D'AMIANTE DANS LES MATERIAUX

N° de rapport d'analyse : AR-23-Z4-001803-01 Date d'émission de rapport : 24/05/2023 19:41 Page14/32
 Référence laboratoire sous-traitant N° : 23GE001062 Référence de suivi du dossier N° : 23N018037
 Reçu au laboratoire le : 17/05/2023 Date de réception : 16/05/2023
 Date d'analyse : 23/05/2023
 Référence dossier Client:66714-132334 A - BATIMENT ADMINISTRATIF CH DURECU-LAVOISIER 76160 DARNÉTAL -
 CTRE HOSPITALIER DURECU LAVOISIER
 Prestation commandée auprès d'Eurofins Analyses pour le Bâtiment Nord SAS.

N° éch.	Référence client	Description visuelle	Technique utilisée / Analyste	Préparation		Résultats
				Nb prep / Nb grilles ou lames	Type	
		Matériau souple de type dalle de sol (beige) ; matériau de type colle (jaune) ; matériau semi-dur de type ragréage (gris) + (beige) en traces	MET * / QV3W	1 / 1 *	Traitement au tétrahydrofurane (méthode interne de traitement)	Fibres d'amiante non détectées *
		Matériau semi-dur de type dalle de sol (beige)	MET * / QV3W	1 / 1 *	Traitement au tétrahydrofurane (méthode interne de traitement)	Fibres d'amiante de type chrysotile *
047	23N018037-047 - P047-1er - Salle de bains n°1 - Equipement - Evier - Tampon bitumineux	Matériau souple bitumineux (noir) ; matériau souple (transparent)	MET * / QV3W	1 / 1 *	Traitement au chloroforme (méthode interne de traitement)	Fibres d'amiante non détectées *
048	23N018037-048 - P048-1er - Salle de réunion n°2 - Sol - Revêtement de sol - Linoleum, colle et ragréage	Matériau dur de type mortier, béton, chape (gris)	MET * / QV3W	1 / 1 *	Traitement acide (méthode interne de traitement)	Fibres d'amiante non détectées *
		Matériau de type colle bitumineux (noir)	MOLP * / WV7V	2 / 2 *	-	Fibres d'amiante de type chrysotile *
		Matériau semi-dur de type ragréage (gris)	MET * / QV3W	1 / 1 *	Traitement acide (méthode interne de traitement)	Fibres d'amiante non détectées *
		Matériau semi-dur de type dalle de sol (gris)	MET * / QV3W	1 / 1 *	Traitement au tétrahydrofurane (méthode interne de traitement)	Fibres d'amiante de type chrysotile *

Tous les éléments de traçabilité sont disponibles sur demande. La reproduction de ce document n'est autorisée que sous sa forme intégrale. Il comporte 32 page(s). Les résultats du présent rapport s'appliquent aux objets tels qu'ils ont été reçus et ne concernent que les objets soumis à l'essai. Seules certaines prestations rapportées dans ce document sont couvertes par l'accréditation. Elles sont identifiées par le symbole *.

GRAND EST ANALYSES
 42 rue des Tisserands
 68124 Wintzenheim, FRANCE
 Tél : 03 89 77 22 59 - Fax : - Site Web: <https://www.eurofins.fr/amiante/>
 S.A.S. au capital de 10 000 € RCS : 452 029 283

ACCREDITATION N°
 1-8977
 Portée disponible sur
www.cofrac.fr



RAPPORT D'ANALYSE D'AMIANTE DANS LES MATERIAUX

N° de rapport d'analyse : AR-23-Z4-001803-01 Date d'émission de rapport : 24/05/2023 19:41 Page15/32
 Référence laboratoire sous-traitant N° : 23GE001062 Référence de suivi du dossier N° : 23N018037
 Reçu au laboratoire le : 17/05/2023 Date de réception : 16/05/2023
 Date d'analyse : 23/05/2023
 Référence dossier Client:66714-132334 A - BATIMENT ADMINISTRATIF CH DURECU-LAVOISIER 76160 DARNÉTAL -
 CTRE HOSPITALIER DURECU LAVOISIER
 Prestation commandée auprès d'Eurofins Analyses pour le Bâtiment Nord SAS.

N° éch.	Référence client	Description visuelle	Technique utilisée / Analyste	Préparation		Résultats
				Nb prep / Nb grilles ou lames	Type	
		Matériau souple de type dalle de sol (marron) ; matériau de type colle (jaune) ; matériau semi-dur de type ragréage (gris) en traces	MET / QV3W *	1 / 1 *	Traitement au tétrahydrofurane (méthode interne de traitement)	Fibres d'amiante non détectées *
049	23N018037-049 - P049-1er - Salle de réunion n°2 - Mur A,C - Murs voile beton - Enduit ciment + enduit blanc	Matériau semi-dur de type enduit (plâtreux) (blanc) ; matériau de type peinture (blanc)	MET / QV3W *	1 / 1 *	Traitement acide (méthode interne de traitement)	Fibres d'amiante non détectées *
050	23N018037-050 - P050-1er - Salle de réunion n°2 - Plafond - Plafond - Enduit blanc + enduit ciment	Matériau semi-dur de type enduit (plâtreux) (blanc) ; matériau semi-dur de type enduit (cimenteux) (gris) ; matériau de type peinture (de différentes couleurs)	MET / QV3W *	1 / 1 *	Traitement acide (méthode interne de traitement)	Fibres d'amiante non détectées *
051	23N018037-051 - P051-1er - Salle de réunion n°2 - Mur B - Cloisons - Enduit blanc	Matériau semi-dur de type enduit (plâtreux) (blanc) ; matériau de type peinture (de différentes couleurs)	MET / QV3W *	1 / 1 *	Traitement acide (méthode interne de traitement)	Fibres d'amiante non détectées *
052	23N018037-052 - P052-1er - Accès étage - Sol - Revêtement de sol - Marbre, colle et ragréage	Matériau dur de type ciment-colle (gris) ; matériau dur de type carrelage, faïence (beige)	MET / QV3W *	1 / 1 *	Traitement acide (méthode interne de traitement)	Fibres d'amiante non détectées *
		Matériau dur de type ciment-colle (gris) ; matériau dur de type carrelage, faïence (beige)	MET / QV3W *	1 / 1 *	Traitement au tétrahydrofurane (méthode interne de traitement)	Fibres d'amiante non détectées *

Tous les éléments de traçabilité sont disponibles sur demande. La reproduction de ce document n'est autorisée que sous sa forme intégrale. Il comporte 32 page(s). Les résultats du présent rapport s'appliquent aux objets tels qu'ils ont été reçus et ne concernent que les objets soumis à l'essai. Seules certaines prestations rapportées dans ce document sont couvertes par l'accréditation. Elles sont identifiées par le symbole *.

GRAND EST ANALYSES
 42 rue des Tisserands
 68124 Wintzenheim, FRANCE
 Tél : 03 89 77 22 59 - Fax : - Site Web: <https://www.eurofins.fr/amiante/>
 S.A.S. au capital de 10 000 € RCS : 452 029 283

ACCREDITATION N°
 1-8977
 Portée disponible sur
www.cofrac.fr



RAPPORT D'ANALYSE D'AMIANTE DANS LES MATERIAUX

N° de rapport d'analyse : AR-23-Z4-001803-01 Date d'émission de rapport : 24/05/2023 19:41 Page 16/32
 Référence laboratoire sous-traitant N° : 23GE001062 Référence de suivi du dossier N° : 23N018037
 Reçu au laboratoire le : 17/05/2023 Date de réception : 16/05/2023
 Date d'analyse : 23/05/2023
 Référence dossier Client: 66714-132334 A - BATIMENT ADMINISTRATIF CH DURECU-LAVOISIER 76160 DARNÉTAL -
 CTRE HOSPITALIER DURECU LAVOISIER
 Prestation commandée auprès d'Eurofins Analyses pour le Bâtiment Nord SAS.

N° éch.	Référence client	Description visuelle	Technique utilisée / Analyste	Préparation		Résultats
				Nb prep / Nb grilles ou lames	Type	
053	23N018037-053 - P053-1er - Accès étage - Murs - Limon escalier - Enduit ciment	Matériau semi-dur de type enduit (cémenteux) (gris) ; matériau semi-dur de type enduit (beige) ; matériau de type peinture (beige)	MET / QV3W *	1 / 1 *	Traitement acide (méthode interne de traitement)	Fibres d'amiante non détectées *
054	23N018037-054 - P054-1er - Accès étage - Murs - Mur donnant sur l'extérieur - Enduit ciment sur brique	Matériau semi-dur de type enduit (cémenteux) (gris)	MET / QV3W *	1 / 1 *	Traitement acide (méthode interne de traitement)	Fibres d'amiante non détectées *
		Matériau dur de type brique (rouge) ; matériau semi-dur de type enduit (cémenteux) (gris) en traces	MET / QV3W *	1 / 1 *	Traitement acide (méthode interne de traitement)	Fibres d'amiante non détectées *
055 (8)	23N018037-055 - P055-1er - Accès étage - Murs - Joint entre parpaing - Joint dure gris + enduit ciment	Matériau semi-dur de type enduit (cémenteux) (gris)	MET / QV3W *	1 / 1 *	Traitement acide (méthode interne de traitement)	Fibres d'amiante non détectées *
056	23N018037-056 - P056-1er - Accès étage - Plafond - Plafond - Enduit ciment	Matériau semi-dur de type enduit (cémenteux) (gris)	MET / QV3W *	1 / 1 *	Traitement acide (méthode interne de traitement)	Fibres d'amiante non détectées *
057	23N018037-057 - P057-1er - Accès étage - Sol - Revêtement de sol - Dalle béton	Matériau dur de type mortier, béton, chape (gris)	MET / QV3W *	1 / 1 *	Traitement acide (méthode interne de traitement)	Fibres d'amiante non détectées *

Tous les éléments de traçabilité sont disponibles sur demande. La reproduction de ce document n'est autorisée que sous sa forme intégrale. Il comporte 32 page(s). Les résultats du présent rapport s'appliquent aux objets tels qu'ils ont été reçus et ne concernent que les objets soumis à l'essai. Seules certaines prestations rapportées dans ce document sont couvertes par l'accréditation. Elles sont identifiées par le symbole *.

GRAND EST ANALYSES
 42 rue des Tisserands
 68124 Wintzenheim, FRANCE
 Tél : 03 89 77 22 59 - Fax : - Site Web: <https://www.eurofins.fr/amiante/>
 S.A.S. au capital de 10 000 € RCS : 452 029 283

ACCREDITATION N°
 1-8977
 Portée disponible sur
www.cofrac.fr



RAPPORT D'ANALYSE D'AMIANTE DANS LES MATERIAUX

N° de rapport d'analyse : AR-23-Z4-001803-01 Date d'émission de rapport : 24/05/2023 19:41 Page 17/32
 Référence laboratoire sous-traitant N° : 23GE001062 Référence de suivi du dossier N° : 23N018037
 Reçu au laboratoire le : 17/05/2023 Date de réception : 16/05/2023
 Date d'analyse : 23/05/2023
 Référence dossier Client: 66714-132334 A - BATIMENT ADMINISTRATIF CH DURECU-LAVOISIER 76160 DARNÉTAL - CTRE HOSPITALIER DURECU LAVOISIER
 Prestation commandée auprès d'Eurofins Analyses pour le Bâtiment Nord SAS.

N° éch.	Référence client	Description visuelle	Technique utilisée / Analyste	Préparation		Résultats
				Nb prep / Nb grilles ou lames	Type	
058	23N018037-058 - P058-1er - Accès étage - Plafond - Plafond - Enduit blanc + enduit ciment	Matériau semi-dur de type enduit (plâtreux) (blanc) ; matériau de type peinture (blanc)	MET * / QV3W	1 / 1 *	Traitement acide (méthode interne de traitement)	Fibres d'amiante non détectées *
059	23N018037-059 - P059-1er - Accès étage - Plafond - Plafond - Enduit blanc	Matériau semi-dur de type enduit (plâtreux) (blanc) ; matériau de type peinture (blanc)	MET * / QV3W	1 / 1 *	Traitement acide (méthode interne de traitement)	Fibres d'amiante non détectées *
060	23N018037-060 - P060-1er - Accès étage - Murs - Ensemble des murs voile beton - Enduit ciment	Matériau semi-dur de type enduit (cimenteux) (gris) ; matériau semi-dur de type enduit (beige) ; matériau de type peinture (beige)	MET * / C3YM	1 / 1 *	Traitement acide (méthode interne de traitement)	Fibres d'amiante non détectées *
061 (9)	23N018037-061 - P061-1er - Placard n°6 - Sol - Revêtement de sol - Dalle de sol, colle et ragréage	Matériau de type colle bitumineux (noir) ; matériau semi-dur de type ragréage (gris)(ii)	MOLP * / SY3H	2 / 2 *	- *	Fibres d'amiante de type chrysotile *
		Matériau semi-dur de type dalle de sol (beige)	MET * / C3YM	1 / 1 *	Traitement au tétrahydrofurane (méthode interne de traitement)	Fibres d'amiante de type chrysotile *
062	23N018037-062 - P062-1er - Douche - Sol - Revêtement de sol - Carrelage, colle et ragréage	Matériau dur de type ciment-colle (gris) ; matériau semi-dur de type ragréage (beige) ; matériau dur de type carrelage, faïence (gris) ; matériau dur de type carrelage, faïence (beige)	MET * / C3YM	1 / 1 *	Traitement acide (méthode interne de traitement)	Fibres d'amiante non détectées *

Tous les éléments de traçabilité sont disponibles sur demande. La reproduction de ce document n'est autorisée que sous sa forme intégrale. Il comporte 32 page(s). Les résultats du présent rapport s'appliquent aux objets tels qu'ils ont été reçus et ne concernent que les objets soumis à l'essai. Seules certaines prestations rapportées dans ce document sont couvertes par l'accréditation. Elles sont identifiées par le symbole *.

GRAND EST ANALYSES
 42 rue des Tisserands
 68124 Wintzenheim, FRANCE
 Tél : 03 89 77 22 59 - Fax : - Site Web: <https://www.eurofins.fr/amiante/>
 S.A.S. au capital de 10 000 € RCS : 452 029 283

ACCREDITATION N°
 1-8977
 Portée disponible sur
www.cofrac.fr



RAPPORT D'ANALYSE D'AMIANTE DANS LES MATERIAUX

N° de rapport d'analyse : AR-23-Z4-001803-01 Date d'émission de rapport : 24/05/2023 19:41 Page 18/32
 Référence laboratoire sous-traitant N° : 23GE001062 Référence de suivi du dossier N° : 23N018037
 Reçu au laboratoire le : 17/05/2023 Date de réception : 16/05/2023
 Date d'analyse : 23/05/2023
 Référence dossier Client: 66714-132334 A - BATIMENT ADMINISTRATIF CH DURECU-LAVOISIER 76160 DARNÉTAL -
 CTRE HOSPITALIER DURECU LAVOISIER
 Prestation commandée auprès d'Eurofins Analyses pour le Bâtiment Nord SAS.

N° éch.	Référence client	Description visuelle	Technique utilisée / Analyste	Préparation		Résultats
				Nb prep / Nb grilles ou lames	Type	
		Matériau dur de type ciment-colle (gris) ; matériau semi-dur de type ragréage (beige) ; matériau dur de type carrelage, faïence (gris) ; matériau dur de type carrelage, faïence (beige)	MET / C3YM *	1 / 1 *	Traitement au tétrahydrofurane (méthode interne de traitement)	Fibres d'amiante non détectées *
063	23N018037-063 - P063-1er - Douche - Murs A B C D - Revêtement de mur - Colle de plinthe	Matériau dur de type ciment-colle (gris) ; matériau semi-dur de type enduit (blanc) en traces ; matériau de type peinture (de différentes couleurs) en traces ; matériau dur de type carrelage, faïence (noir)	MET / QV3W *	1 / 1 *	Traitement acide (méthode interne de traitement)	Fibres d'amiante de type chrysotile *
		Matériau dur de type ciment-colle (gris) ; matériau semi-dur de type enduit (blanc) en traces ; matériau de type peinture (de différentes couleurs) en traces ; matériau dur de type carrelage, faïence (noir)	MET / QV3W *	1 / 1 *	Traitement au tétrahydrofurane (méthode interne de traitement)	Fibres d'amiante non détectées *
064	23N018037-064 - P064-1er - Douche - Murs A,B - Cloisons - Enduit blanc + enduit ciment	Matériau de type peinture (blanc)	MET / C3YM *	1 / 1 *	Traitement au tétrahydrofurane (méthode interne de traitement)	Fibres d'amiante non détectées *

Tous les éléments de traçabilité sont disponibles sur demande. La reproduction de ce document n'est autorisée que sous sa forme intégrale. Il comporte 32 page(s). Les résultats du présent rapport s'appliquent aux objets tels qu'ils ont été reçus et ne concernent que les objets soumis à l'essai. Seules certaines prestations rapportées dans ce document sont couvertes par l'accréditation. Elles sont identifiées par le symbole *.

GRAND EST ANALYSES
 42 rue des Tisserands
 68124 Wintzenheim, FRANCE
 Tél : 03 89 77 22 59 - Fax : - Site Web: <https://www.eurofins.fr/amiante/>
 S.A.S. au capital de 10 000 € RCS : 452 029 283

ACCREDITATION N°
 1-8977
 Portée disponible sur
www.cofrac.fr



RAPPORT D'ANALYSE D'AMIANTE DANS LES MATERIAUX

N° de rapport d'analyse : AR-23-Z4-001803-01 Date d'émission de rapport : 24/05/2023 19:41 Page 19/32
 Référence laboratoire sous-traitant N° : 23GE001062 Référence de suivi du dossier N° : 23N018037
 Reçu au laboratoire le : 17/05/2023 Date de réception : 16/05/2023
 Date d'analyse : 23/05/2023
 Référence dossier Client: 66714-132334 A - BATIMENT ADMINISTRATIF CH DURECU-LAVOISIER 76160 DARNÉTAL -
 CTRE HOSPITALIER DURECU LAVOISIER
 Prestation commandée auprès d'Eurofins Analyses pour le Bâtiment Nord SAS.

N° éch.	Référence client	Description visuelle	Technique utilisée / Analyste	Préparation		Résultats
				Nb prep / Nb grilles ou lames	Type	
		Matériau semi-dur de type enduit (plâtreux) (blanc) ; matériau semi-dur de type enduit (cémenteux) (gris) ; matériau de type peinture (beige)	MET / C3YM *	1 / 1 *	Traitement acide (méthode interne de traitement)	Fibres d'amiante non détectées *
065	23N018037-065 - P065-1er - Douche - Murs C - Murs brique - Enduit blanc sur brique	Matériau semi-dur de type enduit (plâtreux) (blanc) ; matériau de type peinture (beige) en traces	MET / C3YM *	1 / 1 *	Traitement acide (méthode interne de traitement)	Fibres d'amiante non détectées *
		Matériau de type peinture (blanc)(iii)	MET / C3YM *	1 / 1 *	Traitement au tétrahydrofurane (méthode interne de traitement)	Fibres d'amiante non détectées *
066	23N018037-066 - P066-1er - Bureau n°1 - Murs D,F - Murs voile béton - Enduit ciment + enduit blanc	Matériau semi-dur de type enduit (plâtreux) (blanc) ; matériau semi-dur de type enduit (cémenteux) (gris) ; matériau souple fibreux de type papier, carton (beige) en traces	MET / C3YM *	1 / 1 *	Traitement acide (méthode interne de traitement)	Fibres d'amiante non détectées *
067	23N018037-067 - P067-1er - Douche - Murs A,C,D - Revêtement de mur - Colle de faïence	Matériau dur de type ciment-colle (beige) ; matériau semi-dur de type enduit (blanc) en traces ; matériau de type peinture (beige) ; matériau dur de type carrelage, faïence (blanc)	MET / C3YM *	1 / 1 *	Traitement acide (méthode interne de traitement)	Fibres d'amiante non détectées *

Tous les éléments de traçabilité sont disponibles sur demande. La reproduction de ce document n'est autorisée que sous sa forme intégrale. Il comporte 32 page(s). Les résultats du présent rapport s'appliquent aux objets tels qu'ils ont été reçus et ne concernent que les objets soumis à l'essai. Seules certaines prestations rapportées dans ce document sont couvertes par l'accréditation. Elles sont identifiées par le symbole *.

GRAND EST ANALYSES
 42 rue des Tisserands
 68124 Wintzenheim, FRANCE
 Tél : 03 89 77 22 59 - Fax : - Site Web: <https://www.eurofins.fr/amiante/>
 S.A.S. au capital de 10 000 € RCS : 452 029 283

ACCREDITATION N°
 1-8977
 Portée disponible sur
www.cofrac.fr



RAPPORT D'ANALYSE D'AMIANTE DANS LES MATERIAUX

N° de rapport d'analyse : AR-23-Z4-001803-01 Date d'émission de rapport : 24/05/2023 19:41 Page20/32
 Référence laboratoire sous-traitant N° : 23GE001062 Référence de suivi du dossier N° : 23N018037
 Reçu au laboratoire le : 17/05/2023 Date de réception : 16/05/2023
 Date d'analyse : 23/05/2023
 Référence dossier Client:66714-132334 A - BATIMENT ADMINISTRATIF CH DURECU-LAVOISIER 76160 DARNÉTAL -
 CTRE HOSPITALIER DURECU LAVOISIER
 Prestation commandée auprès d'Eurofins Analyses pour le Bâtiment Nord SAS.

N° éch.	Référence client	Description visuelle	Technique utilisée / Analyste	Préparation		Résultats
				Nb prep / Nb grilles ou lames	Type	
		Matériau dur de type ciment-colle (beige) ; matériau semi-dur de type enduit (blanc) en traces ; matériau de type peinture (beige) ; matériau dur de type carrelage, faïence (blanc)	MET / C3YM *	1 / 1 *	Traitement au tétrahydrofurane (méthode interne de traitement)	Fibres d'amiante non détectées *
068	23N018037-068 - P068-1er - Bureau n°1 : - Plafond - Plafond - Enduit blanc + enduit ciment	Matériau semi-dur de type enduit (plâtreux) (blanc) ; matériau de type peinture (blanc) ; matériau de type tresse de fibres (transparent)	MET / C3YM *	1 / 1 *	Traitement acide (méthode interne de traitement)	Fibres d'amiante non détectées *
		Matériau de type peinture (blanc) ; matériau de type tresse de fibres (transparent) ; matériau semi-dur de type enduit (plâtreux) (blanc) en traces	MET / C3YM *	1 / 1 *	Traitement au tétrahydrofurane (méthode interne de traitement)	Fibres d'amiante non détectées *
069	23N018037-069 - P069-1er - Couloir n°2 Sol - Revêtement de sol - Dalle de sol, colle et ragréage	Matériau de type colle bitumineux (noir) ; matériau semi-dur de type ragréage en traces	MET / C3YM *	1 / 1 *	Traitement au chloroforme (méthode interne de traitement)	Fibres d'amiante de type chrysotile *
		Matériau semi-dur de type ragréage (gris)	MET / C3YM *	1 / 1 *	Traitement acide (méthode interne de traitement)	Fibres d'amiante non détectées *
		Matériau semi-dur de type dalle de sol (gris)	MET / C3YM *	1 / 1 *	Traitement au tétrahydrofurane (méthode interne de traitement)	Fibres d'amiante de type chrysotile *

Tous les éléments de traçabilité sont disponibles sur demande. La reproduction de ce document n'est autorisée que sous sa forme intégrale. Il comporte 32 page(s). Les résultats du présent rapport s'appliquent aux objets tels qu'ils ont été reçus et ne concernent que les objets soumis à l'essai. Seules certaines prestations rapportées dans ce document sont couvertes par l'accréditation. Elles sont identifiées par le symbole *.

GRAND EST ANALYSES
 42 rue des Tisserands
 68124 Wintzenheim, FRANCE
 Tél : 03 89 77 22 59 - Fax : - Site Web: <https://www.eurofins.fr/amiante/>
 S.A.S. au capital de 10 000 € RCS : 452 029 283

ACCREDITATION N°
 1-8977
 Portée disponible sur
www.cofrac.fr



RAPPORT D'ANALYSE D'AMIANTE DANS LES MATERIAUX

N° de rapport d'analyse : AR-23-Z4-001803-01 Date d'émission de rapport : 24/05/2023 19:41 Page 21/32
 Référence laboratoire sous-traitant N° : 23GE001062 Référence de suivi du dossier N° : 23N018037
 Reçu au laboratoire le : 17/05/2023 Date de réception : 16/05/2023
 Référence dossier Client: 66714-132334 A - BATIMENT ADMINISTRATIF CH DURECU-LAVOISIER 76160 DARNÉTAL -
 CTRE HOSPITALIER DURECU LAVOISIER
 Prestation commandée auprès d'Eurofins Analyses pour le Bâtiment Nord SAS.

N° éch.	Référence client	Description visuelle	Technique utilisée / Analyste	Préparation		Résultats
				Nb prep / Nb grilles ou lames	Type	
070	23N018037-070 - P070-1er - Couloir n°3 Murs B - Murs voile béton n°1 - Enduit ciment + enduit plâtre	Matériau semi-dur de type enduit (plâtreux) (blanc) ; matériau semi-dur de type enduit (cimenteux) (gris) en traces	MET / C3YM *	1 / 1 *	Traitement acide (méthode interne de traitement)	Fibres d'amiante non détectées *
		Matériau de type peinture (blanc) ; matériau de type tresse de fibres (transparent) ; matériau semi-dur de type enduit (plâtreux) (blanc) en traces	MET / C3YM *	1 / 1 *	Traitement au tétrahydrofurane (méthode interne de traitement)	Fibres d'amiante non détectées *
071	23N018037-071 - P071-1er - Séjour - Sol - Revêtement de sol - Linoléum, colle et ragréage	Matériau de type colle (jaune) ; matériau semi-dur de type ragréage (gris) en traces	MET / C3YM *	1 / 1 *	Traitement au tétrahydrofurane (méthode interne de traitement)	Fibres d'amiante non détectées *
		Matériau semi-dur de type ragréage (gris)	MET / C3YM *	1 / 1 *	Traitement acide (méthode interne de traitement)	Fibres d'amiante non détectées *
		Matériau souple de type dalle de sol (beige)	MET / C3YM *	1 / 1 *	Traitement au tétrahydrofurane (méthode interne de traitement)	Fibres d'amiante non détectées *
072	23N018037-072 - P072-1er - Bureau n°11 - Sol - Revêtement de sol - Dalle de sol, colle et ragréage	Matériau de type colle bitumineux (noir)	MOLP / JJP9 *	2 / 2 *	-	Fibres d'amiante de type chrysotile *
		Matériau semi-dur de type ragréage (gris)	MET / C3YM *	1 / 1 *	Traitement acide (méthode interne de traitement)	Fibres d'amiante non détectées *

Tous les éléments de traçabilité sont disponibles sur demande. La reproduction de ce document n'est autorisée que sous sa forme intégrale. Il comporte 32 page(s). Les résultats du présent rapport s'appliquent aux objets tels qu'ils ont été reçus et ne concernent que les objets soumis à l'essai. Seules certaines prestations rapportées dans ce document sont couvertes par l'accréditation. Elles sont identifiées par le symbole *.

GRAND EST ANALYSES
 42 rue des Tisserands
 68124 Wintzenheim, FRANCE
 Tél : 03 89 77 22 59 - Fax : - Site Web: <https://www.eurofins.fr/amiante/>
 S.A.S. au capital de 10 000 € RCS : 452 029 283

ACCREDITATION N°
 1-8977
 Portée disponible sur
www.cofrac.fr



RAPPORT D'ANALYSE D'AMIANTE DANS LES MATERIAUX

N° de rapport d'analyse : AR-23-Z4-001803-01 Date d'émission de rapport : 24/05/2023 19:41 Page 22/32
 Référence laboratoire sous-traitant N° : 23GE001062 Référence de suivi du dossier N° : 23N018037
 Reçu au laboratoire le : 17/05/2023 Date de réception : 16/05/2023
 Date d'analyse : 23/05/2023
 Référence dossier Client: 66714-132334 A - BATIMENT ADMINISTRATIF CH DURECU-LAVOISIER 76160 DARNÉTAL - CTRE HOSPITALIER DURECU LAVOISIER
 Prestation commandée auprès d'Eurofins Analyses pour le Bâtiment Nord SAS.

N° éch.	Référence client	Description visuelle	Technique utilisée / Analyste	Préparation		Résultats
				Nb prep / Nb grilles ou lames	Type	
		Matériau semi-dur de type dalle de sol (gris)	MET / C3YM *	1 / 1 *	Traitement au tétrahydrofurane (méthode interne de traitement)	Fibres d'amiante de type chrysotile *
073	23N018037-073 - P073-1er - Bureau n°11 - Murs A,B,C,F - Cloisons - Enduit blanc sur brique	Matériau semi-dur de type enduit (plâtreux) (blanc) ; matériau de type peinture (beige)	MET / C3YM *	1 / 1 *	Traitement acide (méthode interne de traitement)	Fibres d'amiante non détectées *
074	23N018037-074 - P074-1er - Bureau n°11 - Murs D - Mur donnant sur l'extérieur - Enduit blanc sur brique	Matériau semi-dur de type enduit (plâtreux) (blanc) ; matériau de type peinture (beige)	MET / C3YM *	1 / 1 *	Traitement acide (méthode interne de traitement)	Fibres d'amiante non détectées *
075	23N018037-075 - P075-1er - Bureau n°11 - Murs E - Mur donnant sur l'extérieur - Enduit blanc + enduit ciment	Matériau semi-dur de type enduit (plâtreux) (blanc) ; matériau de type peinture (beige)	MET / C3YM *	1 / 1 *	Traitement acide (méthode interne de traitement)	Fibres d'amiante non détectées *
076	23N018037-076 - P076-1er - Bureau n°11 - Plafond - Plafond - Enduit blanc + enduit ciment	Matériau semi-dur de type enduit (plâtreux) (blanc) ; matériau de type peinture (gris)	MET / C3YM *	1 / 1 *	Traitement acide (méthode interne de traitement)	Fibres d'amiante non détectées *
077	23N018037-077 - P077-1er - Cuisine n°2 - Sol - Revêtement de sol - Carrelage, colle et ragréage	Matériau dur de type ciment-colle (gris) ; matériau semi-dur de type ragréage (beige) ; matériau dur de type carrelage, faïence (beige)	MET / C3YM *	1 / 1 *	Traitement acide (méthode interne de traitement)	Fibres d'amiante non détectées *

Tous les éléments de traçabilité sont disponibles sur demande. La reproduction de ce document n'est autorisée que sous sa forme intégrale. Il comporte 32 page(s). Les résultats du présent rapport s'appliquent aux objets tels qu'ils ont été reçus et ne concernent que les objets soumis à l'essai. Seules certaines prestations rapportées dans ce document sont couvertes par l'accréditation. Elles sont identifiées par le symbole *.

GRAND EST ANALYSES
 42 rue des Tisserands
 68124 Wintzenheim, FRANCE
 Tél : 03 89 77 22 59 - Fax : - Site Web: <https://www.eurofins.fr/amiante/>
 S.A.S. au capital de 10 000 € RCS : 452 029 283

ACCREDITATION N°
 1-8977
 Portée disponible sur
www.cofrac.fr



RAPPORT D'ANALYSE D'AMIANTE DANS LES MATERIAUX

N° de rapport d'analyse : AR-23-Z4-001803-01 Date d'émission de rapport : 24/05/2023 19:41 Page 23/32
 Référence laboratoire sous-traitant N° : 23GE001062 Référence de suivi du dossier N° : 23N018037
 Reçu au laboratoire le : 17/05/2023 Date de réception : 16/05/2023
 Date d'analyse : 23/05/2023
 Référence dossier Client: 66714-132334 A - BATIMENT ADMINISTRATIF CH DURECU-LAVOISIER 76160 DARNÉTAL -
 CTRE HOSPITALIER DURECU LAVOISIER
 Prestation commandée auprès d'Eurofins Analyses pour le Bâtiment Nord SAS.

N° éch.	Référence client	Description visuelle	Technique utilisée / Analyste	Préparation		Résultats
				Nb prep / Nb grilles ou lames	Type	
		Matériau dur de type ciment-colle (gris) ; matériau semi-dur de type ragréage (beige) ; matériau dur de type carrelage, faïence (beige)	MET / C3YM *	1 / 1 *	Traitement au tétrahydrofurane (méthode interne de traitement)	Fibres d'amiante non détectées *
078	23N018037-078 - P078-1er - Cuisine n°2 - Murs A B C D - Revêtement de mur - Colle de plinthe	Matériau dur de type ciment-colle (gris) ; matériau semi-dur de type enduit (blanc) en traces ; matériau dur de type carrelage, faïence (noir)	MET / C3YM *	1 / 1 *	Traitement acide (méthode interne de traitement)	Fibres d'amiante de type chrysotile *
		Matériau dur de type ciment-colle (gris) ; matériau semi-dur de type enduit (blanc) en traces ; matériau dur de type carrelage, faïence (noir)	MET / C3YM *	1 / 1 *	Traitement au tétrahydrofurane (méthode interne de traitement)	Fibres d'amiante de type chrysotile *
079	23N018037-079 - P079-1er - Cuisine n°2 - Plafond - Plafond - Enduit blanc + enduit ciment	Matériau semi-dur de type enduit (plâtreux) (blanc) ; matériau de type peinture (de différentes couleurs) ; matériau de type tresse de fibres (transparent)	MET / C3YM *	1 / 1 *	Traitement acide (méthode interne de traitement)	Fibres d'amiante non détectées *
080	23N018037-080 - P080-1er - Cuisine n°2 - Murs C - Mur donnant sur l'extérieur - Enduit blanc + enduit ciment	Matériau semi-dur de type enduit (plâtreux) (blanc)	MET / QV3W *	1 / 1 *	Traitement acide (méthode interne de traitement)	Fibres d'amiante non détectées *

Tous les éléments de traçabilité sont disponibles sur demande. La reproduction de ce document n'est autorisée que sous sa forme intégrale. Il comporte 32 page(s). Les résultats du présent rapport s'appliquent aux objets tels qu'ils ont été reçus et ne concernent que les objets soumis à l'essai. Seules certaines prestations rapportées dans ce document sont couvertes par l'accréditation. Elles sont identifiées par le symbole *.

GRAND EST ANALYSES
 42 rue des Tisserands
 68124 Wintzenheim, FRANCE
 Tél : 03 89 77 22 59 - Fax : - Site Web: <https://www.eurofins.fr/amiante/>
 S.A.S. au capital de 10 000 € RCS : 452 029 283

ACCREDITATION N°
 1-8977
 Portée disponible sur
www.cofrac.fr



RAPPORT D'ANALYSE D'AMIANTE DANS LES MATERIAUX

N° de rapport d'analyse : AR-23-Z4-001803-01 Date d'émission de rapport : 24/05/2023 19:41 Page 24/32
 Référence laboratoire sous-traitant N° : 23GE001062 Référence de suivi du dossier N° : 23N018037
 Reçu au laboratoire le : 17/05/2023 Date de réception : 16/05/2023
 Date d'analyse : 23/05/2023
 Référence dossier Client: 66714-132334 A - BATIMENT ADMINISTRATIF CH DURECU-LAVOISIER 76160 DARNÉTAL - CTRE HOSPITALIER DURECU LAVOISIER
 Prestation commandée auprès d'Eurofins Analyses pour le Bâtiment Nord SAS.

N° éch.	Référence client	Description visuelle	Technique utilisée / Analyste	Préparation		Résultats
				Nb prep / Nb grilles ou lames	Type	
081	23N018037-081 - P081-1er - Cuisine n°2 - Murs D - Mur voile béton - Enduit blanc + enduit ciment	Matériau semi-dur de type enduit (plâtreux) (blanc)	MET / QV3W *	1 / 1 *	Traitement acide (méthode interne de traitement)	Fibres d'amiante non détectées *
		Matériau de type peinture (blanc) ; matériau de type tresse de fibres (transparent) ; matériau semi-dur de type enduit (plâtreux) (blanc) en traces	MET / QV3W *	1 / 1 *	Traitement au tétrahydrofurane (méthode interne de traitement)	Fibres d'amiante non détectées *
082	23N018037-082 - P082-1er - Cuisine n°2 - Murs A,B - Cloisons - Enduit blanc	Matériau semi-dur de type enduit (plâtreux) (blanc)	MET / QV3W *	1 / 1 *	Traitement acide (méthode interne de traitement)	Fibres d'amiante non détectées *
		Matériau de type peinture (blanc) ; matériau de type tresse de fibres (transparent) ; matériau semi-dur de type enduit (plâtreux) (blanc) en traces	MET / QV3W *	1 / 1 *	Traitement au tétrahydrofurane (méthode interne de traitement)	Fibres d'amiante non détectées *
083	23N018037-083 - P083-1er - Cuisine n°2 - Murs A,B - Revêtement de mur - Colle de faïence	Matériau semi-dur de type enduit (blanc)	MET / QV3W *	1 / 1 *	Traitement acide (méthode interne de traitement)	Fibres d'amiante non détectées *
		Matériau dur de type ciment-colle (gris) ; matériau semi-dur de type enduit (blanc) en traces matériau dur de type carrelage, faïence (blanc)	MET / QV3W *	1 / 1 *	Traitement acide (méthode interne de traitement)	Fibres d'amiante non détectées *

Tous les éléments de traçabilité sont disponibles sur demande. La reproduction de ce document n'est autorisée que sous sa forme intégrale. Il comporte 32 page(s). Les résultats du présent rapport s'appliquent aux objets tels qu'ils ont été reçus et ne concernent que les objets soumis à l'essai. Seules certaines prestations rapportées dans ce document sont couvertes par l'accréditation. Elles sont identifiées par le symbole *.

GRAND EST ANALYSES
 42 rue des Tisserands
 68124 Wintzenheim, FRANCE
 Tél : 03 89 77 22 59 - Fax : - Site Web: <https://www.eurofins.fr/amiante/>
 S.A.S. au capital de 10 000 € RCS : 452 029 283

ACCREDITATION N°
 1-8977
 Portée disponible sur
www.cofrac.fr



RAPPORT D'ANALYSE D'AMIANTE DANS LES MATERIAUX

N° de rapport d'analyse : AR-23-Z4-001803-01 Date d'émission de rapport : 24/05/2023 19:41 Page 25/32
 Référence laboratoire sous-traitant N° : 23GE001062 Référence de suivi du dossier N° : 23N018037
 Reçu au laboratoire le : 17/05/2023 Date de réception : 16/05/2023
 Date d'analyse : 23/05/2023
 Référence dossier Client: 66714-132334 A - BATIMENT ADMINISTRATIF CH DURECU-LAVOISIER 76160 DARNÉTAL -
 CTRE HOSPITALIER DURECU LAVOISIER
 Prestation commandée auprès d'Eurofins Analyses pour le Bâtiment Nord SAS.

N° éch.	Référence client	Description visuelle	Technique utilisée / Analyste	Préparation		Résultats
				Nb prep / Nb grilles ou lames	Type	
		Matériau dur de type ciment-colle (gris) ; matériau semi-dur de type enduit (blanc) en traces ; matériau dur de type carrelage, faïence (blanc)	MET * / QV3W	1 / 1 *	Traitement au tétrahydrofurane (méthode interne de traitement)	Fibres d'amiante non détectées *
084	23N018037-084 - P084-1er - Cuisine n°2 - Equipement - Evier - Matériaux effritable bleu	Matériau semi-dur (bleu)	MET * / QV3W	1 / 1 *	Traitement acide (méthode interne de traitement)	Fibres d'amiante non détectées *
085	23N018037-085 - P085-1er - Cuisine n°2 - Murs - Joint de vitrage - matériaux dure gris	Matériau dur (gris) ; matériau de type peinture (blanc)	MET * / QV3W	1 / 1 *	Traitement acide (méthode interne de traitement)	Fibres d'amiante de type chrysotile *
086	23N018037-086 - P086-RDC - Bureau n°7 - Plafond - Faux-plafond - Panneaux de faux-plafond	Matériau semi-dur fibreux de type faux-plafonds (gris) ; matériau de type peinture (blanc) ; matériau (friable) (blanc) en traces	MET * / QV3W	1 / 1 *	Traitement acide (méthode interne de traitement)	Fibres d'amiante non détectées *
087	23N018037-087 - P087-RDC - local informatique - Sol - Revêtement de sol - Linoléum, colle et ragréage	Matériau semi-dur de type ragréage (rose) ; matériau semi-dur de type ragréage (gris) ; matériau de type colle (jaune) en traces	MET * / QV3W	1 / 1 *	Traitement acide (méthode interne de traitement)	Fibres d'amiante non détectées *

Tous les éléments de traçabilité sont disponibles sur demande. La reproduction de ce document n'est autorisée que sous sa forme intégrale. Il comporte 32 page(s). Les résultats du présent rapport s'appliquent aux objets tels qu'ils ont été reçus et ne concernent que les objets soumis à l'essai. Seules certaines prestations rapportées dans ce document sont couvertes par l'accréditation. Elles sont identifiées par le symbole *.

GRAND EST ANALYSES
 42 rue des Tisserands
 68124 Wintzenheim, FRANCE
 Tél : 03 89 77 22 59 - Fax : - Site Web: <https://www.eurofins.fr/amiante/>
 S.A.S. au capital de 10 000 € RCS : 452 029 283

ACCREDITATION N°
 1-8977
 Portée disponible sur
www.cofrac.fr



RAPPORT D'ANALYSE D'AMIANTE DANS LES MATERIAUX

N° de rapport d'analyse : AR-23-Z4-001803-01 Date d'émission de rapport : 24/05/2023 19:41 Page 26/32
 Référence laboratoire sous-traitant N° : 23GE001062 Référence de suivi du dossier N° : 23N018037
 Reçu au laboratoire le : 17/05/2023 Date de réception : 16/05/2023
 Date d'analyse : 23/05/2023
 Référence dossier Client: 66714-132334 A - BATIMENT ADMINISTRATIF CH DURECU-LAVOISIER 76160 DARNÉTAL -
 CTRE HOSPITALIER DURECU LAVOISIER
 Prestation commandée auprès d'Eurofins Analyses pour le Bâtiment Nord SAS.

N° éch.	Référence client	Description visuelle	Technique utilisée / Analyste	Préparation		Résultats
				Nb prep / Nb grilles ou lames	Type	
		Matériau de type colle (jaune) ; matériau semi-dur de type ragréage (rose) en traces ; matériau semi-dur de type ragréage (gris) en traces	MET / QV3W *	1 / 1 *	Traitement au tétrahydrofurane (méthode interne de traitement)	Fibres d'amiante non détectées *
		Matériau souple de type dalle de sol (beige)	MET / QV3W *	1 / 1 *	Traitement au tétrahydrofurane (méthode interne de traitement)	Fibres d'amiante non détectées *
088	23N018037-088 - P088-RDC - Salle de réunion n°1 - Sol - Revêtement de sol - Linoléum, colle et ragréage	Matériau semi-dur de type ragréage (gris) (clair) ; matériau semi-dur de type ragréage (gris) (foncé) ; matériau de type colle (jaune) en traces	MET / QV3W *	1 / 1 *	Traitement acide (méthode interne de traitement)	Fibres d'amiante non détectées *
		Matériau de type colle (jaune) ; matériau semi-dur de type ragréage (gris) (clair) en traces ; matériau semi-dur de type ragréage (gris) (foncé) en traces	MET / QV3W *	1 / 1 *	Traitement au tétrahydrofurane (méthode interne de traitement)	Fibres d'amiante non détectées *
		Matériau souple de type dalle de sol (noir)	MET / QV3W *	1 / 1 *	Traitement au tétrahydrofurane (méthode interne de traitement)	Fibres d'amiante non détectées *

Tous les éléments de traçabilité sont disponibles sur demande. La reproduction de ce document n'est autorisée que sous sa forme intégrale. Il comporte 32 page(s). Les résultats du présent rapport s'appliquent aux objets tels qu'ils ont été reçus et ne concernent que les objets soumis à l'essai. Seules certaines prestations rapportées dans ce document sont couvertes par l'accréditation. Elles sont identifiées par le symbole *.

GRAND EST ANALYSES
 42 rue des Tisserands
 68124 Wintzenheim, FRANCE
 Tél : 03 89 77 22 59 - Fax : - Site Web: <https://www.eurofins.fr/amiante/>
 S.A.S. au capital de 10 000 € RCS : 452 029 283

ACCREDITATION N°
 1-8977
 Portée disponible sur
www.cofrac.fr



RAPPORT D'ANALYSE D'AMIANTE DANS LES MATERIAUX

N° de rapport d'analyse : AR-23-Z4-001803-01 Date d'émission de rapport : 24/05/2023 19:41 Page 27/32
 Référence laboratoire sous-traitant N° : 23GE001062 Référence de suivi du dossier N° : 23N018037
 Reçu au laboratoire le : 17/05/2023 Date de réception : 16/05/2023
 Date d'analyse : 23/05/2023
 Référence dossier Client: 66714-132334 A - BATIMENT ADMINISTRATIF CH DURECU-LAVOISIER 76160 DARNÉTAL -
 CTRE HOSPITALIER DURECU LAVOISIER
 Prestation commandée auprès d'Eurofins Analyses pour le Bâtiment Nord SAS.

N° éch.	Référence client	Description visuelle	Technique utilisée / Analyste	Préparation		Résultats
				Nb prep / Nb grilles ou lames	Type	
089	23N018037-089 - P089-RDC - Salle de réunion n°1 - Murs - Mur donnant sur l'extérieur - Enduit blanc sur brique	Matériau semi-dur de type enduit (plâtreux) (blanc) ; matériau de type peinture (beige)	MET / QV3W *	1 / 1 *	Traitement acide (méthode interne de traitement)	Fibres d'amiante non détectées *
090	23N018037-090 - P090-RDC - Salle de réunion n°1 - Murs A. - Cloisons - Enduit blanc	Matériau semi-dur de type enduit (plâtreux) (blanc) ; matériau de type peinture (de différentes couleurs) en traces	MET / QV3W *	1 / 1 *	Traitement acide (méthode interne de traitement)	Fibres d'amiante non détectées *
091	23N018037-091 - P091-RDC - Salle de réunion n°1 - Murs B - Cloisons - Enduit blanc + enduit ciment	Matériau semi-dur de type enduit (plâtreux) (blanc) ; matériau semi-dur de type enduit (cimenteux) (gris)	MET / QV3W *	1 / 1 *	Traitement acide (méthode interne de traitement)	Fibres d'amiante non détectées *
		Matériau de type peinture (gris) ; matériau de type tresse de fibres (transparent) ; matériau semi-dur de type enduit (plâtreux) (blanc) en traces	MET / QV3W *	1 / 1 *	Traitement au tétrahydrofurane (méthode interne de traitement)	Fibres d'amiante non détectées *
092	23N018037-092 - P092-RDC - Placard n°3 - Placard - Revêtement de sol - ragréage béton	Matériau semi-dur de type ragréage (gris) ; matériau de type colle (jaune) en traces	MET / QV3W *	1 / 1 *	Traitement acide (méthode interne de traitement)	Fibres d'amiante non détectées *
		Matériau de type colle (jaune) ; matériau semi-dur de type ragréage (gris) en traces	MET / QV3W *	1 / 1 *	Traitement au tétrahydrofurane (méthode interne de traitement)	Fibres d'amiante non détectées *

Tous les éléments de traçabilité sont disponibles sur demande. La reproduction de ce document n'est autorisée que sous sa forme intégrale. Il comporte 32 page(s). Les résultats du présent rapport s'appliquent aux objets tels qu'ils ont été reçus et ne concernent que les objets soumis à l'essai. Seules certaines prestations rapportées dans ce document sont couvertes par l'accréditation. Elles sont identifiées par le symbole *.

GRAND EST ANALYSES
 42 rue des Tisserands
 68124 Wintzenheim, FRANCE
 Tél : 03 89 77 22 59 - Fax : - Site Web: <https://www.eurofins.fr/amiante/>
 S.A.S. au capital de 10 000 € RCS : 452 029 283

ACCREDITATION N°
 1-8977
 Portée disponible sur
www.cofrac.fr



RAPPORT D'ANALYSE D'AMIANTE DANS LES MATERIAUX

N° de rapport d'analyse : AR-23-Z4-001803-01 Date d'émission de rapport : 24/05/2023 19:41 Page 28/32
 Référence laboratoire sous-traitant N° : 23GE001062 Référence de suivi du dossier N° : 23N018037
 Reçu au laboratoire le : 17/05/2023 Date de réception : 16/05/2023
 Date d'analyse : 23/05/2023
 Référence dossier Client: 66714-132334 A - BATIMENT ADMINISTRATIF CH DURECU-LAVOISIER 76160 DARNÉTAL -
 CTRE HOSPITALIER DURECU LAVOISIER
 Prestation commandée auprès d'Eurofins Analyses pour le Bâtiment Nord SAS.

N° éch.	Référence client	Description visuelle	Technique utilisée / Analyste	Préparation		Résultats
				Nb prep / Nb grilles ou lames	Type	
093	23N018037-093 - P093-RDC - Placard n°3 - Murs B,C,D - Cloisons - Enduit blanc	Matériau semi-dur de type enduit (plâtreux) (blanc) ; matériau de type peinture (gris)	MET / QV3W *	1 / 1 *	Traitement acide (méthode interne de traitement)	Fibres d'amiante non détectées *
094	23N018037-094 - P094-RDC - Hall - Sol - Revêtement de sol - Marbre, colle et ragréage	Matériau dur de type ciment-colle (beige) ; matériau semi-dur de type ragréage (gris) ; matériau dur de type carrelage, faïence (beige)	MET / QV3W *	1 / 1 *	Traitement acide (méthode interne de traitement)	Fibres d'amiante non détectées *
		Matériau dur de type ciment-colle (beige) ; matériau semi-dur de type ragréage (gris) ; matériau dur de type carrelage, faïence (beige)	MET / QV3W *	1 / 1 *	Traitement au tétrahydrofurane (méthode interne de traitement)	Fibres d'amiante non détectées *
095	23N018037-095 - P095-RDC - Sanitaire - Sol - Revêtement de sol - Linoléum, colle et ragréage	Matériau semi-dur de type ragréage (gris) ; matériau semi-dur de type enduit (blanc) ; matériau de type colle (jaune) en traces	MET / QV3W *	1 / 1 *	Traitement acide (méthode interne de traitement)	Fibres d'amiante non détectées *
		Matériau de type colle (jaune) ; matériau semi-dur de type ragréage (gris) en traces ; matériau semi-dur de type enduit (blanc) en traces	MET / QV3W *	1 / 1 *	Traitement au tétrahydrofurane (méthode interne de traitement)	Fibres d'amiante non détectées *
		Matériau souple de type dalle de sol (noir)	MET / QV3W *	1 / 1 *	Traitement au tétrahydrofurane (méthode interne de traitement)	Fibres d'amiante non détectées *

Tous les éléments de traçabilité sont disponibles sur demande. La reproduction de ce document n'est autorisée que sous sa forme intégrale. Il comporte 32 page(s). Les résultats du présent rapport s'appliquent aux objets tels qu'ils ont été reçus et ne concernent que les objets soumis à l'essai. Seules certaines prestations rapportées dans ce document sont couvertes par l'accréditation. Elles sont identifiées par le symbole *.

GRAND EST ANALYSES
 42 rue des Tisserands
 68124 Wintzenheim, FRANCE
 Tél : 03 89 77 22 59 - Fax : - Site Web: <https://www.eurofins.fr/amiante/>
 S.A.S. au capital de 10 000 € RCS : 452 029 283

ACCREDITATION N°
 1-8977
 Portée disponible sur
www.cofrac.fr



RAPPORT D'ANALYSE D'AMIANTE DANS LES MATERIAUX

N° de rapport d'analyse : AR-23-Z4-001803-01 Date d'émission de rapport : 24/05/2023 19:41 Page 29/32
 Référence laboratoire sous-traitant N° : 23GE001062 Référence de suivi du dossier N° : 23N018037
 Reçu au laboratoire le : 17/05/2023 Date de réception : 16/05/2023
 Date d'analyse : 23/05/2023
 Référence dossier Client: 66714-132334 A - BATIMENT ADMINISTRATIF CH DURECU-LAVOISIER 76160 DARNÉTAL - CTRE HOSPITALIER DURECU LAVOISIER
 Prestation commandée auprès d'Eurofins Analyses pour le Bâtiment Nord SAS.

N° éch.	Référence client	Description visuelle	Technique utilisée / Analyste	Préparation		Résultats
				Nb prep / Nb grilles ou lames	Type	
096	23N018037-096 - P096-RDC - Sanitaire - Murs E,F - Cloisons - Enduit blanc	Matériau semi-dur de type enduit (plâtreux) (beige) ; matériau de type peinture (bleu)	MET / QV3W *	1 / 1 *	Traitement acide (méthode interne de traitement)	Fibres d'amiante non détectées *
097	23N018037-097 - P097-RDC - Sanitaire - Murs A,B - Cloisons - Enduit blanc	Matériau semi-dur de type enduit (plâtreux) (blanc)	MET / QV3W *	1 / 1 *	Traitement acide (méthode interne de traitement)	Fibres d'amiante non détectées *
098	23N018037-098 - P098-RDC - Sanitaire - Murs B - Revêtement de mur - Colle de faïence	Matériau dur de type ciment-colle (beige) ; matériau dur de type joint ciment (blanc) ; matériau de type peinture (blanc) en traces ; matériau dur de type carrelage, faïence (blanc)	MET / QV3W *	1 / 1 *	Traitement acide (méthode interne de traitement)	Fibres d'amiante non détectées *
		Matériau dur de type ciment-colle (beige) ; matériau dur de type joint ciment (blanc) ; matériau de type peinture (gris) en traces ; matériau dur de type carrelage, faïence (blanc)	MET / QV3W *	1 / 1 *	Traitement au tétrahydrofurane (méthode interne de traitement)	Fibres d'amiante non détectées *
099	23N018037-099 - P099-RDC - Sanitaire - Murs C - Mur donnant sur l'extérieur - Enduit blanc sur brique	Matériau semi-dur de type enduit (plâtreux) (blanc) ; matériau de type peinture (gris)	MET / C3YM *	1 / 1 *	Traitement acide (méthode interne de traitement)	Fibres d'amiante non détectées *

Tous les éléments de traçabilité sont disponibles sur demande. La reproduction de ce document n'est autorisée que sous sa forme intégrale. Il comporte 32 page(s). Les résultats du présent rapport s'appliquent aux objets tels qu'ils ont été reçus et ne concernent que les objets soumis à l'essai. Seules certaines prestations rapportées dans ce document sont couvertes par l'accréditation. Elles sont identifiées par le symbole *.

GRAND EST ANALYSES
 42 rue des Tisserands
 68124 Wintzenheim, FRANCE
 Tél : 03 89 77 22 59 - Fax : - Site Web: <https://www.eurofins.fr/amiante/>
 S.A.S. au capital de 10 000 € RCS : 452 029 283

ACCREDITATION N°
 1-8977
 Portée disponible sur
www.cofrac.fr



RAPPORT D'ANALYSE D'AMIANTE DANS LES MATERIAUX

N° de rapport d'analyse : AR-23-Z4-001803-01 Date d'émission de rapport : 24/05/2023 19:41 Page30/32
 Référence laboratoire sous-traitant N° : 23GE001062 Référence de suivi du dossier N° : 23N018037
 Reçu au laboratoire le : 17/05/2023 Date de réception : 16/05/2023
 Date d'analyse : 23/05/2023
 Référence dossier Client:66714-132334 A - BATIMENT ADMINISTRATIF CH DURECU-LAVOISIER 76160 DARNÉTAL -
 CTRE HOSPITALIER DURECU LAVOISIER
 Prestation commandée auprès d'Eurofins Analyses pour le Bâtiment Nord SAS.

N° éch.	Référence client	Description visuelle	Technique utilisée / Analyste	Préparation		Résultats
				Nb prep / Nb grilles ou lames	Type	
100	23N018037-100 - P100-RDC - WC n°1 - Murs C - Mur voile béton - Enduit ciment + enduit blanc	Matériau semi-dur de type enduit (plâtreux) (blanc) ; matériau de type peinture (bleu)	MET / C3YM *	1 / 1 *	Traitement acide (méthode interne de traitement)	Fibres d'amiante non détectées *
101	23N018037-101 - P101-RDC - Dégagement - Sol - Revêtement de sol - Linoléum, colle et ragréage	Matériau semi-dur de type ragréage (rose) ; matériau de type colle (jaune) en traces	MET / C3YM *	1 / 1 *	Traitement acide (méthode interne de traitement)	Fibres d'amiante non détectées *
		Matériau de type colle (jaune) ; matériau semi-dur de type ragréage (rose) en traces	MET / C3YM *	1 / 1 *	Traitement au tétrahydrofurane (méthode interne de traitement)	Fibres d'amiante non détectées *
		Matériau souple de type dalle de sol (noir)	MET / C3YM *	1 / 1 *	Traitement au tétrahydrofurane (méthode interne de traitement)	Fibres d'amiante non détectées *
102	23N018037-102 - P102-RDC - Dégagement - Murs B,C,D,E - Cloisons - Enduit blanc	Matériau semi-dur de type enduit (plâtreux) (blanc) ; matériau de type peinture (marron) ; matériau souple fibreux de type papier, carton (beige)	MET / C3YM *	1 / 1 *	Traitement acide (méthode interne de traitement)	Fibres d'amiante non détectées *
103	23N018037-103 - P103-RDC - Dégagement - Murs A,F - Murs voile béton - Enduit ciment + enduit blanc	Matériau semi-dur de type enduit (plâtreux) (blanc)	MET / C3YM *	1 / 1 *	Traitement acide (méthode interne de traitement)	Fibres d'amiante non détectées *

Tous les éléments de traçabilité sont disponibles sur demande. La reproduction de ce document n'est autorisée que sous sa forme intégrale. Il comporte 32 page(s). Les résultats du présent rapport s'appliquent aux objets tels qu'ils ont été reçus et ne concernent que les objets soumis à l'essai. Seules certaines prestations rapportées dans ce document sont couvertes par l'accréditation. Elles sont identifiées par le symbole *.

GRAND EST ANALYSES
 42 rue des Tisserands
 68124 Wintzenheim, FRANCE
 Tél : 03 89 77 22 59 - Fax : - Site Web: <https://www.eurofins.fr/amiante/>
 S.A.S. au capital de 10 000 € RCS : 452 029 283

ACCREDITATION N°
 1-8977
 Portée disponible sur
www.cofrac.fr



RAPPORT D'ANALYSE D'AMIANTE DANS LES MATERIAUX

N° de rapport d'analyse : AR-23-Z4-001803-01 Date d'émission de rapport : 24/05/2023 19:41 Page 31/32
 Référence laboratoire sous-traitant N° : 23GE001062 Référence de suivi du dossier N° : 23N018037
 Reçu au laboratoire le : 17/05/2023 Date de réception : 16/05/2023
 Date d'analyse : 23/05/2023
 Référence dossier Client: 66714-132334 A - BATIMENT ADMINISTRATIF CH DURECU-LAVOISIER 76160 DARNÉTAL - CTRE HOSPITALIER DURECU LAVOISIER
 Prestation commandée auprès d'Eurofins Analyses pour le Bâtiment Nord SAS.

N° éch.	Référence client	Description visuelle	Technique utilisée / Analyste	Préparation		Résultats
				Nb prep / Nb grilles ou lames	Type	
		Matériau de type peinture (marron) ; matériau semi-dur de type enduit (plâtres) (blanc) en traces	MET * / C3YM	1 / 1 *	Traitement au tétrahydrofurane (méthode interne de traitement)	Fibres d'amiante non détectées *

Observation(s) échantillon(s)

- (1) Des matériaux de type matériaux bitumineux noir, matériau de type tresse de fibres beige et matériaux fibreux de type isolant beige sont présents dans l'échantillon, en quantités trop faibles pour effectuer une analyse représentative de ces matériaux.
- (2) La totalité de l'échantillon a été utilisée pour rendre le résultat. Une contre-analyse sera impossible.
- (3) Un matériau fibreux gris est présent dans l'échantillon, en quantités trop faibles pour effectuer une analyse représentative de ce matériau.
- (4) Le matériau de type aluminium gris est un matériau qui, par nature, ne contient pas d'amiante.
- (5) Le matériau colle n'est pas présent dans l'échantillon.
- (6) Des matériaux de type peinture beige et peinture beige foncé sont présents dans l'échantillon, en quantités trop faibles pour effectuer une analyse représentative de ce matériau.
- (7) Des matériaux de type peinture beige et peinture beige foncé sont présents dans l'échantillon, en quantités trop faibles pour effectuer une analyse représentative de ce matériau.
- (8) Le matériau de type métal est un matériau qui, par nature, ne contient pas d'amiante.
- (9) Une lingette ayant été utilisée lors du prélèvement pour la protection de l'opérateur de repérage est présente dans l'échantillon. Celle-ci n'a pas été analysée.

Observation(s) couche(s)

- (i) Un matériau de type peinture jaune est présent dans l'échantillon, en quantités trop faibles pour effectuer une analyse représentative de ce matériau.
- (ii) Les différentes couches décrites de manière commune sont techniquement inséparables.
- (iii) La totalité de la couche a été utilisée pour rendre le résultat. Une contre-analyse sera impossible.

Méthodes d'analyses employées pour la recherche qualitative des fibres d'amiante dans les matériaux :

Traitement par une méthode interne (mode opératoire PA/PRO1/MOP3) en vue d'une identification des fibres au Microscope Optique à Lumière Polarisée (MOLP) selon le guide HSG 248 - annexe 2.

Traitement par une méthode interne (modes opératoires PA/PRO1/MOP9 et PA/PRO1/MOP10) en vue d'une identification des fibres au Microscope Electronique à Transmission (MET) selon parties utiles de la norme NFX 43-050.

Tous les éléments de traçabilité sont disponibles sur demande. La reproduction de ce document n'est autorisée que sous sa forme intégrale. Il comporte 32 page(s). Les résultats du présent rapport s'appliquent aux objets tels qu'ils ont été reçus et ne concernent que les objets soumis à l'essai. Seules certaines prestations rapportées dans ce document sont couvertes par l'accréditation. Elles sont identifiées par le symbole *.

GRAND EST ANALYSES
 42 rue des Tisserands
 68124 Wintzenheim, FRANCE
 Tél : 03 89 77 22 59 - Fax : - Site Web: <https://www.eurofins.fr/amiante/>
 S.A.S. au capital de 10 000 € RCS : 452 029 283

ACCREDITATION N°
 1-8977
 Portée disponible sur
www.cofrac.fr



RAPPORT D'ANALYSE D'AMIANTE DANS LES MATERIAUX

N° de rapport d'analyse : AR-23-Z4-001803-01 Date d'émission de rapport : 24/05/2023 19:41 Page 32/32
Référence laboratoire sous-traitant N° : 23GE001062 Référence de suivi du dossier N° : 23N018037
Reçu au laboratoire le : 17/05/2023 Date de réception : 16/05/2023
Date d'analyse : 23/05/2023
Référence dossier Client: 66714-132334 A - BATIMENT ADMINISTRATIF CH DURECU-LAVOISIER 76160 DARNÉTAL -
CTRE HOSPITALIER DURECU LAVOISIER
Prestation commandée auprès d'Eurofins Analyses pour le Bâtiment Nord SAS.

NB 1 : Sauf information contraire sur ce rapport, le laboratoire effectue une analyse couche par couche de l'échantillon transmis par le demandeur. Des composants décrits simultanément dans une même couche n'ont pas pu faire l'objet de prises d'essai séparées pour l'analyse.
NB 2 : "Fibres d'amiante non détectées au MOLP" s'entend comme : "aucune fibre d'amiante n'a été détectée, l'échantillon objet de l'essai peut éventuellement renfermer une teneur en fibre d'amiante optiquement observables** inférieure à la limite de détection. ** Pour être optiquement observable, une fibre doit avoir une largeur supérieure à 0,2 micromètre (μm)"; "Fibres d'amiante non détectées" au MET s'entend comme : " aucune fibre d'amiante n'a été détectée, l'échantillon objet de l'essai peut éventuellement renfermer une teneur en fibre d'amiante inférieure à la limite de détection."
NB 3 : Pour la recherche d'amiante dans les matériaux, la limite de détection garantie par prise d'essai dans les matériaux (en MOLP et/ou en MET) est de 0.1% en masse.
NB 4 : Le présent rapport ne mentionne que les analyses conclusives. Toutefois, conformément à son offre et à l'arrêté du 1er octobre 2019, le laboratoire met en œuvre les deux techniques MOLP et META sur tous les échantillons massifs. La mention sur le rapport d'une technique d'analyse par MET indique que les échantillons ont été traités selon l'annexe 2 du guide HSG 248 (MOLP) mais sans aboutir à un résultat conclusif.
NB 5 : Analyse réalisée dans le cadre des textes réglementaires suivants : Décret n° 2017-899 du 9 mai 2017, Décret n° 2019-251 du 27 mars 2019, Décret n° 2011-629 du 3 juin 2011, Arrêté du 1er octobre 2019 (JORF n°0245 du 20 octobre 2019 texte n° 18), Arrêté du 25 juillet 2022 (JOFR n°0238 du 13 octobre 2022, texte n°10).
NB 6 : Le rapport est établi dans le cadre du cas 1 de l'article 6 de l'arrêté du 1er octobre 2019 à savoir la détection et l'identification d'amiante délibérément ajouté dans les matériaux et produits manufacturés.



Remi Keller
Chef d'Equipe Technicien MOLP

Tous les éléments de traçabilité sont disponibles sur demande. La reproduction de ce document n'est autorisée que sous sa forme intégrale. Il comporte 32 page(s). Les résultats du présent rapport s'appliquent aux objets tels qu'ils ont été reçus et ne concernent que les objets soumis à l'essai. Seules certaines prestations rapportées dans ce document sont couvertes par l'accréditation. Elles sont identifiées par le symbole *.

GRAND EST ANALYSES
42 rue des Tisserands
68124 Wintzenheim, FRANCE
Tél : 03 89 77 22 59 - Fax : - Site Web: <https://www.eurofins.fr/amiante/>
S.A.S. au capital de 10 000 € RCS : 452 029 283

ACCREDITATION N°
1-8977
Portée disponible sur
www.cofrac.fr



ANNEXE : Etat de conservation des matériaux et produits

EVALUATION DE L'ETAT DE CONSERVATION DES MATERIAUX ET PRODUITS DE LA LISTE A

EVALUATION DE L'ETAT DE CONSERVATION DES MATERIAUX ET PRODUITS DE LA LISTE B

**En cas de présence avérée d'amiante dans un matériaux de liste B,
A compléter pour chaque pièce ou zone homogène de l'immeuble bâti**

« Évaluation périodique »

Lorsque le type de matériau ou produit concerné contenant de l'amiante, la nature et l'étendue des dégradations qu'il présente et l'évaluation du risque de dégradation ne conduisent pas à conclure à la nécessité d'une action de protection immédiate sur le matériau ou produit.

Cette évaluation périodique consiste à :

- A)** Contrôler périodiquement que l'état de dégradation des matériaux et produits concernés ne s'aggrave pas, et, le cas échéant, que leur protection demeure en bon état de conservation ;
- B)** Rechercher, le cas échéant, les causes de dégradation et prendre les mesures appropriées pour les supprimer.

« Action corrective de premier niveau »

Lorsque le type de matériau ou produit concerné contenant de l'amiante, la nature et l'étendue des dégradations et l'évaluation du risque de dégradation conduisent à conclure à la nécessité d'une action de remise en état limitée au remplacement, au recouvrement ou à la protection des seuls éléments dégradés.

Rappel : l'obligation de faire intervenir une entreprise certifiée pour le retrait ou le confinement ou pour les autres opérations de maintenance.

Cette action corrective de premier niveau consiste à :

- A)** Rechercher les causes de la dégradation et définir les mesures correctives appropriées pour les supprimer ;
- B)** Procéder à la mise en œuvre de ces mesures correctives afin d'éviter toute nouvelle dégradation et, dans l'attente, prendre les mesures de protection appropriées afin de limiter le risque de dispersion des fibres d'amiante ;
- C)** Veiller à ce que les modifications apportées ne soient pas de nature à aggraver l'état des autres matériaux ou produits contenant de l'amiante restant accessibles dans la même zone ;
- D)** Contrôler périodiquement que les autres matériaux et produits restant accessibles, ainsi que, le cas échéant, leur protection, demeurent en bon état de conservation.

« Action corrective de second niveau »

Qui concerne l'ensemble d'une zone, de telle sorte que le matériau ou produit ne soit plus soumis à aucune agression ni dégradation.

Cette action corrective de second niveau consiste à :

- A)** Prendre, tant que les mesures mentionnées au c) n'ont pas été mises en place, les mesures conservatoires appropriées pour limiter le risque de dégradation, et la dispersion des fibres d'amiante. Cela peut consister à adapter voire condamner l'usage des locaux concernés afin d'éviter toute exposition et toute dégradation du matériau ou produit contenant de l'amiante. Durant les mesures conservatoires, et afin de vérifier que celles-ci sont adaptées, une mesure d'empoussièrement est réalisée, conformément aux dispositions du code de la santé publique ;
- B)** Procéder à une analyse de risque complémentaire, afin de définir les mesures de protection ou de retrait les plus adaptées, prenant en compte l'intégralité des matériaux et produits contenant de l'amiante dans la zone concernée ;
- C)** Mettre en œuvre les mesures de protection ou de retrait définies par l'analyse de risque ;
- D)** Contrôler périodiquement que les autres matériaux et produits restant accessibles, ainsi que leur protection, demeurent en bon état de conservation.

ANNEXE : Certificat de compétence



CERTIFICAT

N° DTI / 1812-004

Certifie par la présente que :

Remi JOUSSE

a passé avec succès les examens relatifs à la certification de ses compétences

DOMAINE TECHNIQUE	INTITULE DU/DE(S) TYPE(S) DE DIAGNOSTIC TECHNIQUE IMMOBILIER	DEBUT DE VALIDITE	FIN DE VALIDITE
AMIANTE	Missions de repérage des matériaux et produits des listes A et B et évaluations périodiques de l'état de conservation des matériaux et produits de la liste A dans les bâtiments autres que ceux relevant de la mention Missions de repérage des matériaux et produits de la liste A et B et évaluations périodiques de l'état de conservation des matériaux et produits de la liste A dans des immeubles de grande hauteur, dans des établissements recevant du public répondant aux catégories 1 à 4, dans des immeubles de travail hébergeant plus de 300 personnes ou dans des bâtiments industriels, missions de repérage des matériaux et produits de la liste C, les examens visuels à l'issue des travaux de retrait ou de confinement	06/10/2020	05/10/2027
CREP	Constat de risque d'exposition au plomb	06/10/2020	05/10/2027
DPE - individuels	Diagnostic de performance énergétique individuel	20/12/2018	19/12/2023
ELECTRICITE	Etat des installations intérieures d'électricité	14/03/2019	13/03/2024
GAZ	Etat des installations intérieures de gaz	14/12/2018	13/12/2023
TERMITES Métropole	Etat relatif à la présence de termites dans le bâtiment en métropole	27/02/2019	26/02/2024
		20/12/2018	19/12/2023

qui ont été réalisés par Socotec Certification France conformément aux arrêtés compétences :

- Amiante - Arrêté du 2 juillet 2018 définissant les critères de certification des opérateurs de diagnostic technique
- Amiante du 7 décembre 2011 modifiant l'arrêté du 21 novembre 2003 définissant les critères de certification des compétences des personnes physiques opérant des contrôles de risque d'exposition au plomb ou d'aggravation de l'état de conservation des matériaux et produits de la liste A dans les bâtiments autres que ceux relevant de la mention
- Amiante du 7 décembre 2011 modifiant l'arrêté du 21 novembre 2003 définissant les critères de certification des compétences des personnes physiques opérant des contrôles de risque d'exposition au plomb ou d'aggravation de l'état de conservation des matériaux et produits de la liste A dans des immeubles de grande hauteur, dans des établissements recevant du public répondant aux catégories 1 à 4, dans des immeubles de travail hébergeant plus de 300 personnes ou dans des bâtiments industriels, missions de repérage des matériaux et produits de la liste C, les examens visuels à l'issue des travaux de retrait ou de confinement
- Amiante du 15 décembre 2011 modifiant l'arrêté du 6 août 2007 définissant les critères de certification des compétences des personnes physiques réalisant l'état de l'installation intérieure de gaz et les critères d'accréditation des organismes de certification
- Amiante du 13 décembre 2011 modifiant l'arrêté du 16 octobre 2008 définissant les critères de certification des compétences des personnes physiques réalisant le diagnostic de performance énergétique et les critères d'accréditation des organismes de certification
- Amiante du 2 décembre 2011 modifiant l'arrêté du 6 juillet 2008 définissant les critères de certification des compétences des personnes physiques réalisant l'état de l'installation intérieure d'électricité et les critères d'accréditation des organismes de certification



ACCREDITATION N° 4408
PORTÉE DISPONIBLE SUR
WWW.COFRAC.FR

Ce certificat n'a qu'une valeur indicative. La validité d'un certificat SOCOTEC Certification International est matérialisée par la présence dans l'annuaire des certifiés disponibles sur le site internet de SOCOTEC Certification France à l'adresse : www.socotec-certification-international.fr.
SOCOTEC Certification France - 15, cours Voltaire 92077 PARIS LA DEFENSE - France - SAS au capital de 101 000€ - RCS Créteil 480 084 309 - www.socotec-certification-international.fr

Directeur Opérationnel **Guillaume Rey**

(Signature)

ANNEXE : Attestation d'assurance

Votre Assurance

► RESPONSABILITE CIVILE
ENTREPRISE



COURTIER

VERLINGUE
9 QUAI DE ROTTERDAM BP 156
68313 ILLZACH CEDEX
Tél : 03 89 61 64 64
Fax : 08 20 20 26 32
Portefeuille : 0201050284

APAVE
IMMEUBLE CANOPY
6 RUE DU GENERAL AUDRAN
92400 COURBEVOIE FR

Vos références :

Contrat n° 10800807204
Client n° 0416806720

ATTESTATION

AXA France IARD, atteste que :

APAVE
Immeuble Canopy
6 rue du Général Audran
92400 COURBEVOIE

agissant tant pour son compte que pour celui de APAVE DEVELOPPEMENT et sa filiale APAVE Diagnostics

est couvert contre les conséquences pécuniaires de la Responsabilité Civile qu'il pourrait encourir à la suite de dommages causés dans le cadre de l'exercice de sa profession, par le contrat n° 10800807204, souscrit auprès de notre Société, pour les activités et les montants de garanties suivants :

Activités assurées

Prestations techniques (y compris maintenance) et intellectuelles pour la maîtrise des risques humains, techniques et environnementaux, articulée autour des principaux métiers suivants :

- ☐ inspection et vérification des installations techniques, équipements et process
- ☐ bâtiment et génie civil
- ☐ essais, mesures et métrologie
- ☐ laboratoires d'analyses (non médicales)
- ☐ conseils
- ☐ formation
- ☐ certification, contrôle, qualification et homologation

y compris fabrication et vente de produits dans le cadre de ces activités,
à destination de tous les secteurs d'activité.

A l'exclusion :

- ☐ des missions de Contrôle Technique relevant de la loi Spinetta visées à l'article L 111.3 du Code de la construction et de l'habitation
- ☐ des travaux de désamiantage (enlèvement de l'amiante friable et non friable)
- ☐ des activités de classification et certification de navires et unités offshore.

AXA France IARD SA

Société anonyme au capital de 214 799 030 Euros
Siège social : 313, Terrasses de l'Arche - 92727 Nanterre Cedex 722 057 460 R.C.S. Nanterre
Entreprise régie par le Code des assurances - TVA intracommunautaire n° FR 14 722 057 460
Opérations d'assurances exonérées de TVA - art. 261-C CGI - sauf pour les garanties portées par AXA Assistance

1/2



Contrat : 10800807204

TABLEAU DE GARANTIES

Les garanties s'exercent à concurrence des montants suivants :

Nature des garanties	Limites des garanties
Responsabilité Civile Exploitation / Après Livraison / Professionnelle	
Limite générale « Tous dommages corporels, matériels et immatériels » confondus <i>Sans pouvoir excéder pour :</i>	5 000 000 € par année d'assurance
a) les dommages immatériels non consécutifs	5 000 000 € par année d'assurance
b) les atteintes à l'environnement accidentelles sur sites des assurés non soumis à Autorisation ou Enregistrement	2 500 000 € par année d'assurance
c) tous dommages corporels, matériels et immatériels aux Usa/Canada <i>sous-limités :</i>	5 000 000 € par année d'assurance
c.1) Dommages immatériels aux USA CANADA	1 000 000 € par année d'assurance
d) tous dommages causés par l'amiante et le plomb *	2 500 000 € par année d'assurance *

*Il précisé que cette garantie s'exerce également dans la limite des montants de garanties précités ou indiqués aux conditions particulières, en fonction de la nature des dommages.

La présente attestation ne peut engager l'Assureur au-delà des limites et conditions du contrat auquel elle se réfère.

La présente attestation est valable pour la période du 01/01/2023 au 31/12/2023 inclus sous réserve des possibilités de suspension ou de résiliation en cours d'année d'assurance pour les cas prévus par le Code des Assurances ou le contrat.

Fait à Nanterre, le 9 Décembre 2022
Pour la société :

AXA France IARD SA

Société anonyme au capital de 214 799 030 Euros
Siège social : 313, Terrasses de l'Arche - 92727 Nanterre Cedex 722 057 460 R.C.S. Nanterre
Entreprise régie par le Code des assurances - TVA intracommunautaire n° FR 14 722 057 460
Opérations d'assurances exonérées de TVA - art. 261-C CGI - sauf pour les garanties portées par AXA Assistance

2/2

Fin du rapport